



RELATÓRIO DE GESTÃO

2020

SUMÁRIO

DESCRIÇÃO	PAGINA
1. GESTÃO PREVIDENCIÁRIA	
a) ESTRUTURA ORGANIZACIONAL	04
b) LEGISLAÇÃO DE CRIAÇÃO	09
c) CONTROLE INTERNO	10
d) PLANO DE CUSTEIO	11
e) PLANO DE BENEFÍCIOS	13
f) COMPOSIÇÃO DA DIRETORIA	13
g) COMPOSIÇÃO DOS ORGÃOS COLEGIADOS	13
h) CRONOGRAMA DE REUNIÕES DOS ORGÃOS COLEGIADOS	17
i) CONSIDERAÇÕES REALIZADAS PELOS ORGÃOS COLEGIADOS E PROVIDENCIAS	17
j) AÇÕES REALIZADAS PARA ATUALIZAR A BASE CADASTRAL DOS SEGURADOS ATIVOS	17
k) RECADASTRAMENTO DE INATIVOS E PENSIONISTAS	18
2. GESTÃO DE BENEFÍCIOS	
a) EVOLUÇÃO DO NUMERO SEGURADOS	18
b) QUANTITATIVO DE BENEFÍCIOS CONCEDIDOS	20
c) VALORES TOTAIS DISPENDIDOS COM PAGAMENTO DE BENEFÍCIOS	20
d) NÚMERO TOTAL DE BENEFÍCIOS DOS ULTIMOS CINCO ANOS – REAJUSTAMENTO	21
e) NÚMERO TOTAL DE BENEFÍCIOS CONCEDIDOS NOS ULTIMOS CINCO ANOS	21
f) SITUAÇÃO QUANTO AO ESTOQUE DE PROCESSOS DE BENEFÍCIOS	23
3. COMPENSAÇÃO PREVIDENCIÁRIA	
a) INFORMAÇÕES ACERCA DO CONVÊNIO	23
b) FLUXO ANUAL DOS ULTIMOS CINCO ANOS RO X RI	30
c) FLUXO FINANCEIRO MENSAL RECEBIDO DE COMPENSAÇÃO PREVIDENCIÁRIA	30
d) COMPENSAÇÃO PREVIDENCIARIA DOS BENEFICIOS CONCEDIDOS - CINCO ANOS	30
e) NUMERO DE BENEFICIOS CONCEDIDOS COM DIREITO A REQUERER COMPENSAÇÃO	31
4. GESTÃO ORÇAMENTÁRIA	
a) PREVISÃO ORÇAMENTÁRIA DO RPPS	32
b) ANÁLISE DAS RECEITAS ARRECADAS DOS ULTIMOS CINCO EXERCÍCIOS	39
c) ANÁLISE DO COMPORTAMENTO DAS RECEITAS ARRECADAS DOS ULTIMOS 05 ANOS	40
d) APURAÇÃO DO RESULTADO ORÇAMENTÁRIO	47
e) ANÁLISE DOS RESTOS A PAGAR DOS ULTIMOS CINCO EXERCÍCIOS	47
f) MOVIMENTAÇÃO ORÇAMENTÁRIA REALIZADA NO EXERCICIO	47
5. GESTÃO FINANCEIRA	
a) RECEITA DE CONTRIBUIÇÃO DO SERVIDOR E PATRONAL	49
b) VALORES DEVIDOS POR COMPETÊNCIA E EFETIVAMENTE RECEBIDOS	57
c) PARCELAMENTO COM O RPPS	66
d) APURAÇÃO DO RESULTADO FINANCEIRO ULTIMOS CINCO EXERCÍCIOS	69
e) APORTE PARA COBERTURA DE INSUFICIENCIA FINANCEIRA	69

DESCRIÇÃO	PAGINA
6. GESTÃO DOS INVESTIMENTOS	
a) COMPOSIÇÃO DO COMITÊ DE INVESTIMENTOS	69
b) REUNIÕES REALIZADAS PELO COMITÊ	69
c) ENTIDADES CREDENCIADAS PELO RPPS	70
d) EVOLUÇÃO DO SALDO DE INVESTIMENTOS E APLICAÇÕES	70
e) EVIDENCIAÇÃO DA META ATUARIAL FIXADA E REALIZADA (INPC + 6%)	71
f) CUMPRIMENTO DA POLÍTICA DE INVESTIMENTOS DO RPPS	71
g) EVIDENCIAÇÃO MENSAL DO COMPORTAMENTO DOS RENDIMENTOS	73
h) EVIDENCIAÇÃO DA RENTABILIDADE MENSAL DOS IMÓVEIS	73
7. PERICIA MÉDICA	
a) QUADRO DE PROFISSIONAIS RESPONSÁVEIS PELA PERÍCIA MÉDICA	74
b) RELAÇÃO QUANTITATIVA DOS PROFISSIONAIS MÉDICOS POR ESPECIALIDADE	74
c) QUANTITATIVO MENSAL DE PERÍCIAS MÉDICAS REALIZADAS	74
8. TAXA DE ADMINISTRAÇÃO	
a) EVIDENCIAÇÃO MENSAL DA BASE DE CÁLCULO	80
b) EVIDENCIAÇÃO DO CUMPRIMENTO DO LIMITE DE GASTOS	80
c) LICITAÇÕES HOMOLOGADAS NO PERÍODO	81
d) RELAÇÃO DOS CONTRATOS FIRMADOS NO EXERCÍCIO	82
9. GESTÃO PATRIMONIAL	
a) EVIDENCIAÇÃO DOS ATIVOS E PASSIVOS DE MAIOR RELEVÂNCIA	82
b) CUMPRIMENTO DOS PRAZOS DO PROCESSO DE CONVERGÊNCIA CONTÁBIL-PORTARIA STN	82
10. GESTÃO ATUARIAL	
a) RESPONSÁVEIS PELA ELABORAÇÃO DAS AVALIAÇÕES ATUARIAIS	83
b) COMPARATIVO DO RESULTADO ATUARIAL (ATIVO E PASSIVO) DOS ÚLTIMOS 5 ANOS	84
c) DETALHAMENTO DO PLANO DE AMORTIZAÇÃO DO DÉFICIT ATUARIAL	84
d) EVIDENCIAÇÃO DOS APORTES ATUARIAIS RECEBIDOS NOS ÚLTIMOS CINCO EXERCÍCIOS	85
11. GESTÃO DE PESSOAS	
a) EVIDENCIAÇÃO DO QUANTITATIVO DE SERVIDORES	85

1. GESTÃO PREVIDENCIÁRIA

a) Evidenciar a estrutura organizacional do RPPS e as atribuições de seus setores/departamentos

LEI Nº 2.436, DE 18 DE AGOSTO DE 2004. Anexo 2.

Art. 2º A estrutura de administração superior do IPASLI constitui-se de:

I - **Diretoria Executiva**, composta de três membros demissíveis ad nutum, que exercerão os cargos de Diretor Presidente, Diretor Administrativo--inanceiro e Diretor de Benefícios, sendo os dois primeiros nomeados por livre escolha do Prefeito Municipal e o terceiro nomeado pelo prefeito após eleito em procedimento específico de escolha entre os servidores e benefícios do Regime Próprio de Previdência Social do Município.

II - **Conselho Municipal de Previdência**, constituído de 08 (oito) membros e seus respectivos suplentes, nomeados pelo prefeito municipal de conformidade com o estabelecido no artigo nº. 113 da Lei Complementar nº. 2.330/2002, somente destituíveis na forma explicitada no parágrafo 4º do mesmo artigo, que exercer as atribuições do Conselho Municipal de Previdência do IPASLI, com as competências estatuídas no artigo nº. 114 da mesma lei, que contar com o auxílio de um Comitê de Investimentos integrados por um representante dos participantes definidos no inciso I do artigo 3º Também da mesma lei e dois da Administração Municipal, que comprovem formação em nível superior nas áreas de economia, administração ou contabilidade ou atuaria ou notório conhecimento na área de investimento financeiro, que terá as incumbências definidas nos incisos I a V do parágrafo 3º do mesmo artigo nº. 114.

III - **Conselho Fiscal**, composto de 03 (três) membros e seus respectivos suplentes, nomeados pelo chefe do Poder Executivo após indicados em processo eleitoral realizado entre os participantes, para o exercício de mandato de 02 (dois) anos, que será o órgão responsável pelo exame dos atos de gestão dos diretores e demais prepostos em face de seus correspondentes deveres legais, regulamentares e estatutários, que somente poderão ser afastados em conformidade com o disposto no parágrafo 4º do artigo 113 da lei complementar nº. 2330/2002.



ORGANOGRAMA

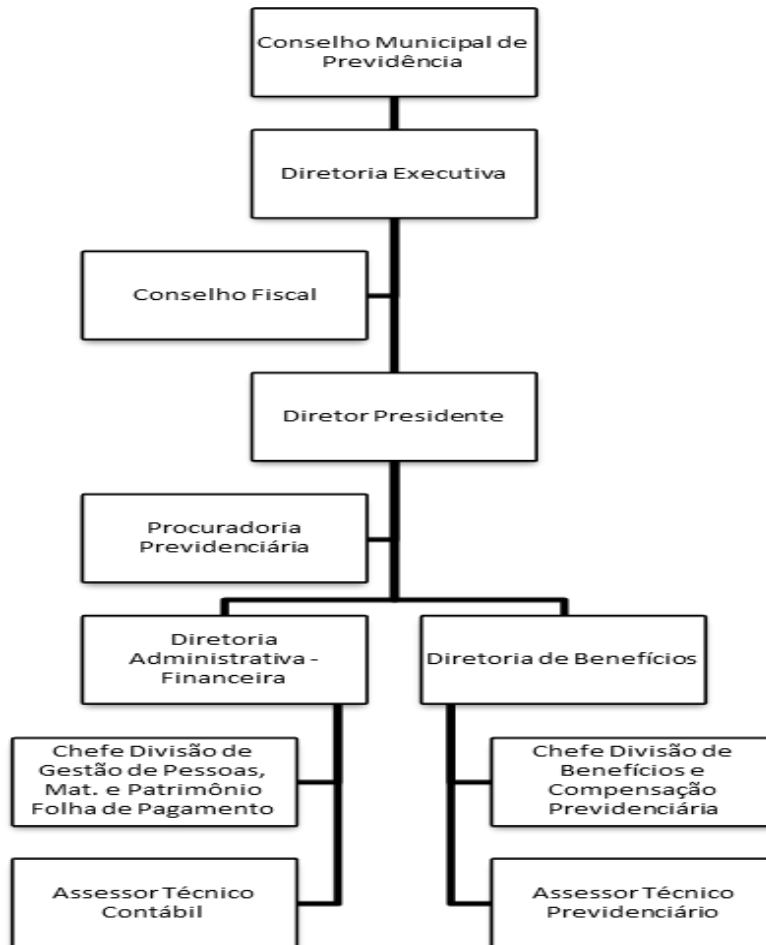

LEI Nº 2.436, DE 18 DE AGOSTO DE 2004. Anexo 2.

Art. 3º A estrutura organizacional do Instituto de Previdência e Assistência dos Servidores do Município de Linhares (IPASLI) é composta pelas seguintes Unidades Administrativas, funcionalmente autônomas e diretamente subordinadas à Presidência:

- I - Presidência;
- II - Diretoria Administrativo-Financeira;
- III - Diretoria de Benefícios;
- IV - Procuradoria Previdenciária;
- V - Divisão de Gestão de Pessoas, Materiais e Patrimônio;
- VI - Divisão de Benefícios e Compensação Previdenciária.

LEI COMPLEMENTAR Nº 51. DE 29 DE DEZEMBRO DE 2017

ANEXO II

Quadro de Cargos Efetivos do Instituto de Previdência e Assistência dos Servidores do Município de Linhares – IPASLI

ENSINO FUNDAMENTAL COMPLETO

CARGO	VAGAS	REQUISITO DE INGRESSO	TABELA	JORNADA
Agente de Serviços Gerais	8	Ensino fundamental completo	1	40hs

ENSINO MÉDIO COMPLETO

CARGO	VAGAS	REQUISITO DE INGRESSO	TABELA	JORNADA
Agente Previdenciário	8	Ensino médio completo	2	40hs
Condutor de Veículos	1	Ensino médio completo	2	40hs

ENSINO MÉDIO TÉCNICO COMPLETO

CARGO	VAGAS	REQUISITO DE INGRESSO	TABELA	JORNADA
Técnico em Tecnologia da Informação	2	Ensino médio completo com curso técnico em informática	3	40hs

ENSINO SUPERIOR COMPLETO

CARGO	VAGAS	REQUISITO DE INGRESSO	TABELA	JORNADA
Analista Previdenciário	5	Ensino superior completo, a ser definido em Edital de Concurso Público, e registro profissional, quando aplicável	4	30hs
Contador	1	Ensino superior completo em ciências contábeis e registro profissional	4	30hs
Perito Médico Previdenciário	3	Ensino superior completo em medicina com especialização em medicina do trabalho e registro profissional	5	12hs
Procurador Autárquico Previdenciário	2	Ensino superior completo em direito e registro profissional	6	30hs

O Quadro acima representa as vagas que poderiam ser preenchidas pelo Instituto a partir de 2018. O Instituto de Linhares ainda não realizou concurso, por isso, os servidores de quadro efetivo são cedidos sem ônus pela Prefeitura. Somente o procurador do Instituto é cedido pela Prefeitura com ônus e assim todo o mês é feito o ressarcimento das despesas.

LEI COMPLEMENTAR Nº 2.330, DE 19 DE DEZEMBRO DE 2002.

Art. 114 Compete ao Conselho Municipal de Previdência:

- I - estabelecer diretrizes gerais e apreciar as decisões de políticas aplicáveis ao Regime Próprio de Previdência Social;
- II - definir, observando a legislação de regência, as diretrizes e regras relativas à aplicação dos recursos econômico-financeiros do Regime Próprio de Previdência Social, à política de Benefícios e à adequação entre os planos de custeio e de Benefícios;
- III - deliberar sobre a alienação ou gravame de bens integrantes do patrimônio imobiliário do órgão ou entidade do Regime Próprio de Previdência Social;
- IV - decidir sobre a aceitação de doações e legados com encargos que resultem compromisso econômico-financeiro para o órgão ou entidade do Regime Próprio de Previdência Social;
- V - participar, acompanhar e avaliar sistematicamente a gestão previdenciária;
- VI - apreciar e aprovar, anualmente, os planos e programas de Benefícios e custeio do Regime Próprio de Previdência Social;
- VII - apreciar e aprovar as propostas orçamentárias do Regime Próprio de Previdência Social;
- VIII - acompanhar e apreciar, mediante relatórios gerenciais por ele definidos, a execução dos planos, programas e orçamentos do Regime Próprio de Previdência Social;
- IX - acompanhar e fiscalizar a aplicação da legislação pertinente ao Regime Próprio de Previdência Social;
- X - apreciar a prestação de contas anual a ser remetida ao Tribunal de Contas, devendo, para tanto, solicitar ao órgão ou entidade do Regime Próprio de Previdência Social a contratação, a seu custo, de auditoria externa contábil e atuarial; XI - elaborar e aprovar seu regimento interno e suas eventuais alterações;
- XII - deliberar sobre os casos omissos no âmbito das regras aplicáveis ao Regime Próprio de Previdência Social e exercer as atribuições do Conselho Municipal de Previdência da entidade de previdência que operar e administrar os planos de Benefícios e de custeio de que trata esta Lei Complementar e;
- XIII - aprovar o regimento interno do Comitê de Investimentos, que será instalado até 30 (trinta) dias do início das atividades do CMP.

LEI Nº 2.436, DE 18 DE AGOSTO DE 2004.

Art. 5º Compete à Diretoria Executiva

Para execução da Política Administrativa do Regime Próprio de Previdência, além das previstas na Lei Complementar nº. 2330/2002, dentre outras correlatas as seguintes atribuições:

- I - exercer a Administração Geral do IPASLI;
- II - elaborar a Proposta Orçamentária, o Plano de Custeio Anual do IPASLI, e a Proposta de Participação do IPASLI no Plano Plurianual de Aplicação, bem como as suas alterações, de acordo com as Diretrizes e Metas estabelecidas na Legislação Pertinente;
- III - promover o preenchimento das vagas do quadro de pessoal efetivo, mediante concurso público; IV - organizar os serviços de Prestação Previdenciária;
- V - aprovar os atos administrativos relativos à concessão de Benefícios Previdenciários, nos termos da Lei Complementar nº. 2330/2002;
- VI - manter controle permanente sobre a arrecadação das contribuições, a concessão e o pagamento de Benefícios; VII - apreciar e aprovar os assuntos e matérias a serem submetidos à deliberação do Conselho Municipal de Previdência para atendimento das competências a ele atribuídas pelo artigo nº. 114 da Lei Complementar nº. 2330/2002;
- VIII - aprovar os atos, portarias ou instruções a serem baixados sobre a organização interna da estrutura, organização regimento interno e funcionamento das unidades administrativas do Instituto; e sobre a aplicação de Leis, Decretos e outros atos que afetem o Regime Próprio de Previdência;

IX - autorizar o provimento, a nomeação, transferência, remoção, promoção, demissão, licença e exoneração dos servidores do IPASLI.

Art. 6º Compete ao Diretor Presidente:

- I - expedir os atos administrativos aprovados pela Diretoria Executiva relativos à concessão de Benefícios previdenciários;
- II - responder pelos atos de interesse do IPASLI representando-o em juízo ou fora dele;
- III - assinar em conjunto com o Diretor Administrativo-financeiro os cheques, ordens de pagamento, transferência financeiras e demais documentos contábeis e de movimentação de fundos;
- IV - autorizar a realização de licitações, nomear a comissão permanente e/ou comissões especiais de licitação, homologar seus resultados, julgar instância final sobre recursos, impugnações ou representações pertinentes aos processos licitatório, assim como autorizar suas dispensas ou inexigibilidades nas hipóteses previstas em lei, além de em conjunto como o Diretor Administrativo, adjudicar os objetos aos vencedores dos certames licitatórios;
- V - submeter à deliberação do Conselho Municipal de Previdência os assuntos e matérias aprovadas pela Diretoria Executiva que necessitem da sua aprovação nos termos do artigo nº. 114 da Lei Complementar nº. 2330/2002;
- VI - autorizado pela Diretoria Executiva, prover, nomear, transferir, remover, promover, demitir, licenciar e exonerar os servidores do IPASLI;
- VII - o exercício da função de ordenador de despesas do IPASLI.

Art. 7º Compete ao Diretor Administrativo-Financeiro:

- I - Supervisionar as atividades administrativas, contábeis, orçamentárias e financeiras do IPASLI;
- II - assinar em conjunto com o Diretor Presidente, os cheques, ordens de pagamentos e transferências financeiras;
- III - propor à Diretoria Executiva:
 - a) o programa de investimentos dos recursos dos fundos constituídos pelo IPASLI;
 - b) abertura de créditos adicionais;
 - c) aquisição, alienação e construção de imóveis, assim como de constituição de ônus ou direitos reais sobre eles.
- IV - substituir o Diretor Presidente em suas funções administrativas, quando de seus impedimentos ou afastamentos;
- V - promover nos termos do respectivo regulamento, o controle e a avaliação do desempenho do pessoal do IPASLI;
- VI - supervisionar as atividades da Divisão de Gestão de Pessoas, Materiais e Patrimônio.

Art. 7º-A A Divisão de Gestão de Pessoas, Materiais e Patrimônio é um órgão do terceiro grau divisional, subordinada à Diretoria Administrativo-Financeira, tendo como finalidade o planejamento, coordenação e execução de ações relacionadas à gestão de pessoal e patrimonial.

Parágrafo único - Compete ao Chefe da Divisão de Gestão de Pessoas, Materiais e Patrimônio:

- I - cadastrar, controlar e atualizar o quadro de pessoal ativo do IPASLI;
- II - proceder ao cumprimento de normas para o ingresso de servidores em cargos de provimento efetivo e em comissão do IPASLI;
- III - proceder ao controle relativo aos eventos de frequência e contagem de tempo de serviço dos servidores ativos do IPASLI
- IV - gerenciar a concessão de gratificações e avaliação de desempenho dos servidores efetivos;
- V - proceder aos registros relativos às informações cadastrais dos eventos da vida funcional dos servidores ativos do IPASLI
- VI - elaborar, propor e gerenciar a execução de convênios e termos de compromisso de estágio para estudantes.
- VII - prestar atendimento presencial permanente aos servidores públicos municipais e munícipes nos assuntos pertinentes à área de gestão de pessoas;
- VIII - gerenciar procedimentos na concessão de férias e Benefícios para os servidores ativos do IPASLI;

- IX - dar suporte administrativo às diversas Unidades do IPASLI;
- X - efetuar a distribuição de materiais de consumo às Unidades do IPASLI; XI - efetuar o cadastro mobiliário e imobiliário do IPASLI; XII - supervisionar as atividades do almoxarifado do IPASLI;
- XIII - supervisionar as atividades de manutenção e conservação da infraestrutura e dos equipamentos mobiliários do IPASLI;
- XIV - coordenar a manutenção predial;
- XV - controlar as contas de telefone, água, luz, e outras correlatas, e providenciar seus encaminhamentos ao setor competente para providências de pagamento;
- XVI - preparar e acompanhar os processos de taxas e impostos;
- XVII - receber e efetuar a distribuição de correspondências do IPASLI; XVIII - supervisionar os serviços de protocolo do IPASLI;
- XIX - executar outras atividades correlatas ou que lhe forem atribuídas pelo superior imediato.

Art. 8º Compete ao Diretor de Benefícios:

- I - supervisionar as atividades previdenciárias, especialmente na instrução da concessão de Benefícios previstos na Lei nº. 2330/2002;
- II - manter cadastro atualizado dos participantes do Regime Próprio de Previdência;
- III - expedir certidões de tempo de contribuição ou serviço, quando solicitado pelos participantes;
- IV - emitir e enviar aos beneficiários do Regime Próprio de Previdência, avisos de concessão de benefícios e da memória de cálculo do valor dos Benefícios concedidos;
- V - substituir o Diretor Administrativo-Financeiro com seus impedimentos e afastamentos;
- VI - exercer outras atividades correlatas a Benefícios previstos na Lei nº. 2330/2002.
- VII - supervisionar as atividades da Divisão de Benefícios e Compensação Previdenciária.

Art. 8º-A A Divisão de Benefícios e Compensação Previdenciária é um órgão do terceiro grau divisional, subordinada à Diretoria de Benefícios, tendo como finalidade o planejamento, coordenação e execução de ações relacionadas à melhoria da política previdenciária e ao acerto de contas entre o Regime Geral de Previdência Social e o IPASLI.

Parágrafo único - Compete ao Chefe da Divisão de Benefícios e Compensação Previdenciária:

- I - orientar e conferir a documentação para requerimento do benefício de pensão ou Aposentadoria II - analisar e instruir os processos de benefício e revisão;
- III - pré-cadastrar os pensionistas e beneficiários no sistema informatizado do IPASLI;
- IV - prestar atendimento presencial e permanente aos servidores públicos municipais e munícipes nos assuntos pertinentes à sua área;
- V - orientar os servidores quanto aos procedimentos administrativos relativos à concessões de Benefícios e pensões; VI - atualizar os dados cadastrais dos processos de aposentadorias e pensões que retornam registrados do Tribunal de Contas do Estado;
- VII - controlar os processos e emissão de Certidão para fins de solicitação de compensação Previdenciária
- VIII - enviar de forma física ou digital, requerimentos e documentos necessários à formalização dos processos referentes à compensação previdenciária;
- IX - analisar os requerimentos de compensação dos processos de Regime Instituidor (INSS);
- X - acompanhar o requerimento, bem como prestar esclarecimentos necessários para a conclusão da compensação previdenciária;
- XI - emitir relatório mensal da compensação previdenciária do Regime Instituidor e do Regime de Origem;
- XII - solicitar o pagamento e liquidação da compensação previdenciária para o regime Instituidor e informar o valor recebido à Diretoria de Benefícios;
- XIII - conferir a inclusão e exclusão dos segurados inscritos na compensação previdenciária;
- XIV - emitir, quando solicitado, todas as informações necessárias à elaboração de Declaração de períodos utilizados para a concessão da aposentadoria no IPASLI;

XV - executar outras atividades correlatas ou que lhe forem atribuídas pelo superior imediato.

Art. 11-A Compete ao Assessor Técnico Contábil:

- I – assessorar, executar e controlar atividades afetas aos processos e procedimentos da gestão financeira e contábil da Autarquia;
- II – executar o registro, controle e acompanhamento de lançamentos contábeis;
- III – auxiliar na apuração de balanços e balancetes mensais dos sistemas contábeis e de recursos vinculados;
- IV – acompanhar a execução orçamentária da Autarquia;
- V – Preparar relatórios periódicos, prestações de contas e auxiliar nos esclarecimentos junto aos órgãos de controle internos e externos;
- VI – elaborar dados estatísticos sobre a situação econômico-financeira da Autarquia;
- VII – executar outras tarefas correlatas que lhe forem atribuídas pelo superior imediato”.

Art. 11-B Compete ao Assessor Técnico Previdenciário:

- I – auxiliar na análise de processos previdenciários;
- II – simular cálculos de aposentadoria de acordo com a legislação vigente levando em conta as especificidades de cada solicitante;
- III – montar a documentação de processos de aposentadoria para envio ao Tribunal de Contas do Espírito Santo.
- IV – auxiliar nos esclarecimentos de informações solicitadas em processos pela Secretaria da Previdência, pelo Tribunal de Contas do ES e pelo Judiciário.
- V – acompanhar a compensação previdenciária através de relatórios de controle.
- VI – auxiliar a perícia médica nos casos de licença médica e aposentadoria especial.
- VII – executar outras tarefas correlatas que lhe forem atribuídas pelo superior imediato”

Art. 9º Compete ao Conselho Fiscal:

- I - elaborar e aprovar seu regimento interno;
- II - analisar e aprovar mediante parecer, as periódicas prestações de contas efetuadas pela diretoria executiva do IPASLI, sobretudo os balancetes mensais e os balanços anuais, dando-os por irregulares quando for o caso;
- III - fixar prazo à Diretoria Executiva para proceder à regularização das contas examinadas e tidas como irregulares, denunciando ao Tribunal de Contas do Estado e ao Ministério Público Estadual em caso de descumprimento;
- IV - elaborar mensalmente até o dia 25 do mês subsequente ao do período do balancete, parecer técnico sobre ele e anualmente, a cada exercício, até o dia 30 de março, o parecer técnico sobre o balanço anual do exercício anterior e do inventário a ele referente, encaminhando-os imediatamente ao Diretor Presidente para as providências subsequentes; V - propor ao Conselho Municipal de Presidência, medidas e providências que julguem convenientes ou necessárias sejam adotadas para o efetivo exercício de sua competência, quando não atendido pela Diretoria Executiva.

LEI COMPLEMENTAR Nº 34, DE 07 DE JUNHO DE 2016

Compete ao Procurador Autárquico Previdenciário:

Planeja, coordena, executa e controla atividades de assessoria jurídica ao IPASLI, zelando pela legalidade dos atos da Autarquia, bem como pela defesa judicial e extrajudicial de seus interesses e direitos. Acompanhar e instruir processos, formulando defesas, acusações e outras peças de caráter jurídico que possam sustentar as ações judiciais ou extrajudiciais nas quais o IPASLI seja citado. Emitir pareceres em consultas formuladas pela administração da Autarquia sobre matérias de natureza jurídica, envolvendo, inclusive, matérias

previdenciárias. Prestar assistência jurídica aos órgãos componentes da estrutura organizacional da Autarquia. Presidir comissões de inquérito ou sindicância. Elaborar minutas de editais, contratos e convênios. Analisar processos administrativos de Benefícios. Executa outras tarefas correlatas que lhe forem atribuídas pelo superior imediato.

1 - Gestão previdenciária

b) Evidenciar a legislação de criação/extinção do RPPS e a sua respectiva legislação base atualizada aplicada a gestão do RPPS.

LEI COMPLEMENTAR Nº 2.330, DE 19 DE DEZEMBRO DE 2002. “DISPÕE SOBRE O REGIME PRÓPRIO DE PREVIDÊNCIA SOCIAL DA PREFEITURA MUNICIPAL DE LINHARES/ES, CÂMARA MUNICIPAL, SUAS AUTARQUIAS E FUNDAÇÕES E DÁ OUTRAS PROVIDÊNCIAS”.

LEI Nº 2.436, DE 18 DE AGOSTO DE 2004. “TORNA INSUBSISTENTE E REVOGA A LEI Nº. 2340/2003, CRIA O INSTITUTO DE PREVIDÊNCIA E ASSISTÊNCIA DOS SERVIDORES DO MUNICÍPIO DE LINHARES - IPASLI, E DÁ OUTRAS PROVIDÊNCIAS”.

LEI COMPLEMENTAR Nº 022, DE 30 DE JULHO DE 2013. CRIA E INSTITUI NO ÂMBITO DO RPPS DO MUNICÍPIO DE LINHARES A SEGREGAÇÃO DE MASSAS NO SISTEMA DE PREVIDÊNCIA MUNICIPAL, ALTERA A LEI COMPLEMENTAR Nº 2.330 DE 19 DE DEZEMBRO DE 2002, E DÁ OUTRAS PROVIDÊNCIAS.

LEI COMPLEMENTAR Nº 51, DE 29 DE DEZEMBRO DE 2017. DISPÕE SOBRE O PLANO DE CARGOS, CARREIRAS E REMUNERAÇÕES DOS SERVIDORES PÚBLICOS DA ADMINISTRAÇÃO DIRETA DO PODER EXECUTIVO, DAS AUTARQUIAS E DAS FUNDAÇÕES DO MUNICÍPIO DE LINHARES.

1 - Gestão previdenciária

c) Evidenciar a legislação, a composição e a forma de funcionamento do controle interno aplicado ao RPPS;

LEI COMPLEMENTAR Nº 023, DE 16 DE AGOSTO DE 2013. DISPÕE O SISTEMA DE CONTROLE INTERNO DO MUNICÍPIO DE LINHARES, ESTADO DO ESPÍRITO SANTO, E DÁ OUTRAS PROVIDÊNCIAS.

Art. 1º Fica instituído o Sistema de Controle Interno do Município de Linhares-ES, que visa assegurar aos Poderes Executivo e Legislativo a fiscalização contábil, financeira, orçamentária, operacional e patrimonial, quanto à legalidade, legitimidade e economicidade na gestão dos recursos, e a avaliação dos resultados obtidos pela Administração, nos termos do que dispõem os artigos 31, 70 e 74 da Constituição Federal, os artigos 29, 70 e 76 da Constituição Estadual e o artigo 42 da Lei Orgânica do Município de Linhares.

Título II

Das Conceituações

Art. 2º O Controle Interno do Município compreende o plano de organização e todos os métodos e medidas adotados pela administração para salvaguardar os ativos, desenvolver a eficiência nas operações, avaliar o cumprimento dos programas, objetivos, metas e orçamentos e das políticas administrativas prescritas, verificar a exatidão e a fidelidade das informações e assegurar o cumprimento da Lei.

Art. 3º Entende-se por Sistema de Controle Interno do Município o conjunto de atividades de controle exercidas no âmbito dos Poderes Executivos e Legislativo Municipal, incluindo as **Administrações Direta e Indireta**, de forma integrada, compreendendo particularmente:

- I – o controle exercido diretamente pelos diversos níveis de chefia objetivando o cumprimento dos programas, metas e orçamentos e a observância à legislação e às normas que orientam a atividade específica da unidade controlada;
- II – o controle, pelas diversas unidades da estrutura organizacional, da observância à legislação e às normas gerais que regulam o exercício das atividades auxiliares;
- III – o controle do uso e guarda dos bens pertencentes ao Município, efetuado pelos órgãos próprios;
- IV – o controle orçamentario e financeiro das receitas e despesas, efetuado pelos órgãos dos Sistemas de Planejamento e Orçamento e de Contabilidade e Finanças;
- V – o controle exercido pela Unidade Central de Controle Interno destinado a avaliar a eficiência e eficácia do Sistema de Controle Interno da administração e a assegurar a observância dos dispositivos constitucionais e dos relativos aos incisos I a VI, do art. 59, da Lei de Responsabilidade fiscal.

Parágrafo Único - Os Poderes e Órgãos referidos no caput deste artigo deverão se submeter às disposições desta lei e às normas de padronização de procedimentos e rotinas expedidas no âmbito do Poder Executivo, incluindo as respectivas administrações Direta e Indireta.

Art. 4º Entende-se por unidades executoras do Sistema de Controle Interno as diversas unidades da estrutura organizacional, no exercício das atividades de controle interno inerentes às suas funções finalísticas ou de caráter administrativo.

Do Provimento dos Cargos

Art. 8º Devera ser criado no Quadro Permanente de Pessoal de cada Poder referido no caput do artigo 3º, 01 (um) cargo em Comissão de livre nomeação e exoneração, a ser preenchido preferencialmente por servidor ocupante de cargo efetivo, o qual respondera como titular da correspondente Unidade Central de Controle Interno.

Art. 9º - Fica o Poder Executivo Municipal autorizado a criar e incluir na Estrutura Organizacional da Unidade Central de Controle Interno cargos em comissão, através de nível de direção superior, nível de atuação instrumental e nível de assessoramento.

Parágrafo único - Os ocupantes destes cargos deverão possuir nível de escolaridade superior e demonstrar conhecimento sobre matéria orçamentaria, financeira, contábil, jurídica e administração pública, além de dominar os conceitos relacionados ao controle interno e a atividade de auditoria.

Art. 10 Deverá ser criado no Quadro Permanente de cada Poder referido no caput do artigo 3º, cargos efetivos de “Analista de Controle Interno” a serem preenchidos mediante concurso público entre candidatos que possuam escolaridade superior, em quantidade suficiente para o exercício das atribuições a ele inerentes.

Parágrafo único - Até o provimento destes cargos, mediante concurso público, os recursos humanos necessarios às tarefas de competência da Unidade Central de Controle Interno serão recrutados do quadro efetivo de pessoal do correspondente Poder referido no caput do artigo 3º, desde que preencham as qualificações para o exercício da função.

Capítulo I

Da Organização da Função

Art. 7º Os Poderes indicados no caput do artigo 3º ficam autorizados a organizar a sua respectiva Unidade Central de Controle Interno, com o status de Secretaria, vinculada diretamente ao respectivo Chefe do Poder, com o suporte necessario de recursos humanos e materiais, que atua como Órgão Central do Sistema de Controle Interno.

Composição de controle interno:

Cargo	Titular	Formação
Controladora	Arlete de Fatima Nico	Contabilidade
Sub Controladora	Danielli dos Santos Pianca	Direito
Sub Controladora	Milene Silva Marques	Direito
Efetiva - Adm	Marilene Reis Cavazzana	Direito

1 - Gestão previdenciária

d) Evidenciar o plano de custeio do RPPS e a sua respectiva base legal atualizada;

LEI COMPLEMENTAR Nº 2.330, DE 19 DE DEZEMBRO DE 2002. “DISPÕE SOBRE O REGIME PRÓPRIO DE PREVIDÊNCIA SOCIAL DA PREFEITURA MUNICIPAL DE LINHARES/ES, CÂMARA MUNICIPAL, SUAS AUTARQUIAS E FUNDAÇÕES E DÁ OUTRAS PROVIDÊNCIAS”.

Art 122 ao Art 125.

TÍTULO IV DO CUSTEIO DO REGIME PRÓPRIO DE PREVIDÊNCIA SOCIAL CAPÍTULO ÚNICO DAS CONTRIBUIÇÕES DOS PARTICIPANTES E DO MUNICÍPIO E DE SUAS ENTIDADES

Art. 122 O plano de custeio do Regime Próprio de Previdência Social sera revisto anualmente, com base em critérios e estudos atuariais que objetivem o seu equilíbrio financeiro e atuarial.

§ 1º A avaliação financeira e atuarial do Sistema devera ser realizada por profssional ou empresa de atuaria regularmente inscrita no Instituto Brasileiro de Atuaria.

§ 2º A avaliação atuarial e as reavaliações subseqüentes serão encaminhadas ao Ministério da Previdência e Assistência Social no prazo de até 30 (trinta) dias do encaminhamento do Projeto de Lei de Diretrizes.

Orçamentarias ao Poder Legislativo.

Art. 123 São fontes do plano de custeio do IPASLI as seguintes receitas:

Artigo alterado pela Lei Complementar nº. 2663/2006

- I - contribuição previdenciária do Município;
- II - contribuição previdenciária dos segurados ativos;
- III - contribuição previdenciária dos segurados aposentados e dos pensionistas; IV -(Revogado pela Lei Complementar nº 22/2013)
- V - doações, subvenções e legados;
- VI - receitas decorrentes de aplicações financeiras e receitas patrimoniais;
- VII - valores recebidos a titulo de compensação financeira, em razão do § 9º do art. 201, da Constituição federal; VIII - demais dotações previstas no orçamento municipal.

§ 1º Constituem também fonte do plano de custeio do IPASLI as contribuições previdenciárias previstas nos incisos I, II e III incidentes sobre o abono anual, salário-maternidade, auxílio-doença, auxílio-reclusão e os valores pagos ao segurado pelo seu vínculo funcional com o Município, em razão de decisão judicial ou administrativa.

§ 2º As receitas de que trata este artigo somente poderão ser utilizadas para pagamento de Benefícios previdenciários do IPASLI e da taxa de administração destinada à manutenção desse Regime.

§ 3º Os recursos do IPASLI serão depositados em conta distinta da conta do Tesouro Municipal.

§ 4º As aplicações financeiras dos recursos mencionados neste artigo atenderão às resoluções do Conselho Monetário nacional, sendo vedada a aplicação em títulos públicos, exceto os Títulos Públicos Federais.

§ 5º As contribuições previdenciárias de que tratam os incisos I e II serão de 22% (vinte e dois por cento) e 11,00% (onze por cento), respectivamente, incidentes sobre a totalidade da remuneração de contribuição conforme art. 6º.

§ 6º O abono anual sera considerado, para fins contributivos, separadamente da remuneração de contribuição relativa ao mês em que for pago.

§ 7º Para o segurado em regime de acumulação remunerada de cargos considerar-se-a, para fins do IPASLI, o somatório da remuneração de contribuição referente a cada cargo.

§ 8º A responsabilidade pelo desconto, recolhimento ou repasse das contribuições previstas nos incisos I, II e

III, sera do dirigente máximo do órgão ou entidade em que o segurado estiver vinculado e ocorrerá até o vigésimo dia do mês subsequente a data de pagamento do subsídio, da remuneração, do abono anual ou da decisão judicial ou administrativa.

§ 9º O Município é o responsável pela cobertura de eventuais insuficiências financeiras do IPASLI, decorrentes do pagamento de benefícios previdenciários.

§ 10 (Revogado pela Lei Complementar nº 22/2013)

§ 11 A contribuição previdenciária de que trata o inciso III sera de 11,00% (onze por cento) incidentes sobre a parcela dos Benefícios que supere o valor estabelecido como teto de contribuição do RGPS, que forem concedidos de acordo com os critérios estabelecidos nos arts. 21,26, 27, 28, 52, 126, 127, 128 e 129.

§ 12 A contribuição de que trata o paragrafo anterior incidirá também sobre os proventos de aposentadorias e pensões concedidas aos segurados e seus dependentes que tenham cumprido todos os requisitos para obtenção desses Benefícios com base nos critérios da legislação vigente até 31 de dezembro de 2003.

§ 13 As contribuições previstas no caput deste artigo, somente serão exigidas depois de decorridos noventa dias da data da publicação desta lei.

§ 14 Os valores referidos aos limites de Benefícios constantes neste artigo, serão corrigidos pelos mesmos índices aplicados aos Benefícios do Regime Geral de Previdência Social.

§ 15 A contribuição prevista no § 11, incidirá apenas sobre as parcelas de proventos de aposentadoria e de pensão que superem o dobro do limite máximo estabelecido para os Benefícios do regime geral de previdência social de que trata o art. 201 da Constituição, quando o beneficiário, na forma da lei, for portador de doença incapacitante.

Art. 124 A contribuição previdenciária recolhida ou repassada em atraso sera atualizada monetariamente de acordo com a variação integral do Índice Nacional de Preços ao Consumidor - INPC, calculado pelo Instituto Brasileiro de Geografia e Estatística - IBGE, além dos juros de zero vírgula cinco por cento ao mês.

Parágrafo Único. O dispositivo no caput aplica-se aos débitos de contribuições existentes no Município, nas autarquias e empresas públicas, que até data da publicação desta Lei, ainda não foram regularizados.

Art. 125 O valor anual da taxa de administração mencionada será de até dois por cento do valor total da

remuneração, subsídios, proventos e pensões pagos aos segurados e beneficiários do IPASLI no exercício financeiro anterior.

1 - Gestão previdenciária

e) Evidenciar o plano de Benefícios do RPPS e a sua respectiva base legal atualizada;

LEI COMPLEMENTAR Nº 2.330, DE 19 DE DEZEMBRO DE 2002. “DISPÕE SOBRE O REGIME PRÓPRIO DE PREVIDÊNCIA SOCIAL DA PREFEITURA MUNICIPAL DE LINHARES/ES, CÂMARA MUNICIPAL, SUAS AUTARQUIAS E FUNDAÇÕES E DÁ OUTRAS PROVIDÊNCIAS”.

CAPÍTULO IV DOS BENEFÍCIOS

Art. 20 O Regime Próprio de Previdência Social, no que concerne à concessão de Benefícios aos seus participantes e beneficiários, compreenderá os seguintes benefícios:

I - quanto ao participante:

- a) aposentadoria por invalidez permanente, sendo os proventos proporcionais ao tempo de contribuição, exceto se decorrente de acidente em serviço, moléstia profissional ou doença grave, contagiosa ou incurável, especificadas em lei;
- b) aposentadoria compulsória aos setenta anos de idade, com proventos proporcionais ao tempo de contribuição;
- c) aposentadoria por tempo de contribuição, voluntariamente, desde que cumprido tempo mínimo de dez anos de efetivo exercício no serviço público e cinco anos no cargo efetivo em que se dará a aposentadoria, observadas as seguintes condições:

- 1) sessenta anos de idade e trinta e cinco de contribuição, se homem, e cinquenta e cinco anos de idade e trinta de contribuição, se mulher, com proventos integrais; e
 - 2) sessenta e cinco anos de idade, se homem, e sessenta anos de idade, se mulher, com proventos proporcionais ao tempo de contribuição;
- d) aposentadoria especial, nos casos admitidos em lei;
 - e) auxílio-doença;
 - f) salário-família; e
 - g) salário-maternidade; e II - quanto ao dependente:
 - a) pensão por morte
 - b) auxílio-reclusão.

Do art 21 do Capítulo IV até art 112 no Capítulo XII (ver na lei, muito extenso)

1 - Gestão previdenciária

f) Evidenciar a composição da diretoria em 31/12;

Cargo	Nome
Diretor Executivo	Marcio Pimentel Machado
Diretor de Benefícios	Luiz Carlos Amaral de Souza
Diretor Administrativo Financeiro	Anderson Pezzin Said

1 - Gestão previdenciária

g) Evidenciar a composição (nome, endereço, formação, telefone, e-mail e CP-) e a forma de funcionamento dos Conselhos do RPPS no decorrer do exercício;

Conselho Municipal de Previdência

Decreto 1139/2018: recondução de membros:

Nome: MARCIO PIMENTEL MACHADO

Endereço: Av. Nogueira da Gama, 845, Centro – Linhares – ES - CEP 29900-040

Formação: Direito

Telefone: 27 - 999069299

E-Mail: marcio.machado2704@hotmail.com

CPF: 077.157.287-56

Ingresso: Presidente

Nome: LUIZ CARLOS AMARAL DE SOUZA

Endereço: Av. Governador Santos Neves, 1707, Colina – Linhares-ES – CEP 29900-393

Formação: Ciências Contábeis

Telefone: 27 – 99984-9620

E-Mail: lcamaral100@gmail.com

CPF: 756.664.137-91

Ingresso: Diretor de Benefícios

Nome: ANDERSON PEZZIN SAID

Endereço: Avenida Manoel Bandeira, 560, Bairro Palmital – Linhares-ES – CEP 29906-810

Formação: Ciências Contábeis

Telefone: 27 – 99959-8493

E-Mail: pezzin10@hotmail.com

CPF: 080.117.777-42

Ingresso: Diretor Adm./Financeiro

Nome: MARCELA DE SOUSA DOS SANTOS

Endereço: Rua Helio José de Almeida, 680, Bloco B, Bairro Tres Barras - Linhares-ES – CEP 29907-060

Formação: Administração

Telefone: 27 – 99816-4042

E-Mail: marcela.luna@uol.com.br

CPF: 052.168.547-89

Ingresso: Representante dos servidores ativos - Eleita

Nome: ZENILDA MIGUEL RIBEIRO DA COSTA

Endereço: Rua Vinte e Dois de Abril, 06, Bairro Novo Horizonte - Linhares-ES – CEP 29902-180

Formação: Administração

Telefone: 27 – 99859-4133

E-Mail: zenildamrc@gmail.com

CPF: 656.795.557-00

Ingresso: Representante dos servidores inativos - Eleita



Nome: BRUNA PAULA RODRIGUES FERRAZ
Endereço: Rua Valdevino Gonçalves, 1085- B, Bairro Movelar - Linhares-ES – CEP 29906-057
Formação: Administração
Telefone: 27 – 99937-6960
E-Mail: brunapaula2@gmail.com
CPF: 078.656.987-55
Ingresso: Representante RPPS - Prefeitura

Nome: INES PINTO
Endereço: Rua Mimoso do Sul, 57 – Bairro Novo Horizonte - Linhares-ES – CEP 29902-490
Formação: Administração
Telefone: 27 – 99938-1565
E-Mail: ines.pintomohamed@gmail.com
CPF: 948.830.417-00
Ingresso: Representante dos servidores ativos - Eleita

Nome: JOÃO PAULO LECCO PESSOTTI
Endereço: Rua Professor Lobo, 800, Apto 201, Bairro Praia Formosa - Aracruz-ES – CEP 29199-300
Formação: Direito
Telefone: 27 – 99801-0988
E-Mail: pessotti_adv@yahoo.com.br
CPF: 082.287.257-95
Ingresso: Representante RPPS – Camara Municipal de Linhares

Composição e funcionamento do Conselho Municipal de Previdência:

LEI COMPLEMENTAR Nº 2.330, DE 19 DE DEZEMBRO DE 2002.

Art. 113 - Fica instituído o Conselho Municipal de Previdência - CMP, órgão superior de deliberação colegiada que terá como membros pessoas com formação em nível superior.

§ 1º O Conselho Municipal de Previdência – CMP que trata este artigo terá a seguinte **composição**:

- I - o Diretor Presidente do Instituto de Previdência e Assistência dos Servidores do Município de Linhares – IPASLI, como seu presidente;
- II - o Diretor Administrativo--inaceiro do IPASLI
- III - o Diretor de Benefícios do IPASLI
- IV - um membro efetivo e um suplente, participantes do Regime Próprio de Previdência Social, indicados pelo Chefe do Poder Executivo Municipal.
- V - um membro efetivo e um suplente, participantes do Regime Próprio de Previdência Social, indicados pela Câmara Municipal de Linhares;
- VI - 02 (dois) membros efetivos e 02 (dois) suplentes, representantes dos servidores estatutários ativos, escolhidos pelo Sindicato dos Servidores Públicos Municipais de Linhares – SISPML em Assembléia.
- VII - um membro efetivo e um suplente, representantes dos servidores inativos e pensionistas do IPASLI, escolhidos em Assembléia.

§ 2º Os Diretores Presidente, Administrativo--inaceiro e de Benefícios do IPASLI, são membros natos do CMP, e os demais indicados conforme estipulado neste artigo.

§ 3º Os membros do CMP, e seus respectivos suplentes, serão nomeados pelo Prefeito do Município, com mandato de dois anos, admitidas a recondução uma vez, ficando, a critério do Prefeito do Município a fixação ou não de suas remunerações.

“§ 3º Os membros do CMP, e seus respectivos suplentes, serão nomeados pelo Prefeito do Município, com mandato de dois anos, admitidas reconduções, ficando, a critério do Prefeito Municipal a fixação ou não de suas remunerações.

§ 4º O CMP terá uma Secretaria para prestação de serviços de natureza auxiliar, necessários ao seu funcionamento, que será indicada pelo Chefe do Poder Executivo Municipal e fará jus ao recebimento de gratificação mensal no valor correspondente ao menor padrão de vencimento do quadro permanente de pessoal do Poder Executivo Municipal.

§ 5º Os representantes dos servidores em atividade e dos aposentados e pensionistas serão indicados em processo eleitoral específico.

§ 6º Os membros do CMP não são destituíveis ad nutum, somente podendo ser afastados de seus cargos depois de condenados em processo administrativo de responsabilidade instaurado pelo Prefeito do Município ou em caso de vacância, assim entendida a decorrente da ausência não justificada em três reuniões consecutivas ou em quatro intercaladas num mesmo ano.

§ 7º O CMP Deverá reunir-se, ordinariamente, **uma vez por mês**, por convocação de seu Presidente, não podendo ser adiada a reunião por mais de quinze dias, se houver requerimento nesse sentido da maioria dos conselheiros.

§ 8º Poderá ser convocada reunião extraordinária por seu Presidente, ou a requerimento de dois de seus membros, conforme dispuser o regimento interno do CMP.

§ 9º A Secretaria do CMP lavrará atas de reuniões, com resumo dos assuntos e deliberações tomadas.

§ 10 O Presidente do CMP, além do voto pessoal, terá o de desempate.

§ 11 O Presidente do CMP, em suas ausências, será substituído pelo Diretor de Benefícios do IPASLI, e na ausência deste pelo Diretor Administrativo--financeiro do IPASLI;

§ 12 Constituirá quórum mínimo para as reuniões do CMP a presença de quatro conselheiros, sendo exigível para a aprovação das matérias ordinárias maioria absoluta do Conselho e de pelo menos cinco de seus membros para deliberações a respeito dos incisos I, VI, VII, X e XII do artigo seguinte, ficando a implantação destas últimas condicionada à prévia aprovação do Prefeito do Município.

Conselho Fiscal:

Decreto 1138/2018: recondução de membros: **Anexo 8**

Regimento Interno Conselho Fiscal: anexo 9

Nome: ADEMILDE TITOL FELIX

Endereço: Rua Jacy Garrido de Souza, 202 – Bairro Tres Barras - Linhares-ES – CEP 29907-240

Formação: Técnica em Contabilidade

Telefone: 27 – 99802-2455

E-Mail: ademildefelix@yahoo.com.br

CPF: 621.860.197-87



Nome: EDNEIA ALVES ZAN TEQUETTI
Endereço: Avenida Vitória, 1758, Centro - Linhares-ES – CEP 29900-084
Formação: Técnica em Patologia Clínica
Telefone: 27 – 99984-7919
E-Mail: edneiazantaquetti@hotmail.com
CPF: 732.149.817-49

Nome: SANDRA BOA MORTE
Endereço: Avenida Castro Alves, 2746, Bairro Interlagos - Linhares-ES – CEP 29903-148
Formação: Pedagoga
Telefone: 27 – 99938-5640
E-Mail: sandrabmr@hotmail.com
CPF: 003.288.707-81

Composição e funcionamento do Conselho Fiscal

Reuniões mensais de avaliação de balancete. 1(Uma) avaliação semestral para avaliação do primeiro semestre. 1(Uma) avaliação anual para avaliação do exercício completo. De acordo com o Estatuto Interno do Conselho Fiscal.

LEI COMPLEMENTAR Nº 2.330, DE 19 DE DEZEMBRO DE 2002

Art. 121 A entidade de previdência terá como órgão responsável para examinar os atos dos seus diretores e demais prepostos em face dos correspondentes deveres legais, regulamentares e estatutários um conselho fiscal composto por três membros, indicados, com seus respectivos suplentes, em processo eleitoral realizado entre os participantes, para o exercício de mandato de dois anos, admitidas reconduções. Parágrafo Único. Os membros do Conselho Fiscal não são destituíveis ad nutum, somente podendo ser afastados em conformidade com o disposto no § 4º do art. 113 desta Lei Complementar.

LEI Nº 2.436, DE 18 DE AGOSTO DE 2004

Art. 2º A estrutura de administração superior do IPASLI constitui-se de:

III - Conselho Fiscal, composto de 03 (três) membros e seus respectivos suplentes, nomeados pelo chefe do Poder Executivo após indicados em processo eleitoral realizado entre os participantes, para o exercício de mandato de 02 (dois) anos, que será o órgão responsável pelo exame dos atos de gestão dos diretores e demais prepostos em face de seus correspondentes deveres legais, regulamentares e estatutários, que somente poderão ser afastados em conformidade com o disposto no parágrafo 4º do artigo 113 da lei complementar nº. 2330/2002.

h) Evidenciar o cronograma das reuniões previstas e as datas das reuniões efetivamente realizadas pelos conselhos no decorrer do exercício;

Reuniões - Conselho Municipal de Previdência

REUNIÕES	JAN	FEV	MAR	ABR	MAI	JUN	JUL	AGO	SET	OUT	NOV	DEZ
Previstas	21	19	19	22	19	23	21	19	22	20	24	17
Realizadas	21	19	19	22	19	23	21	19	22	20	24	17

Reuniões - Conselho Fiscal de Previdência

REUNIÕES	JAN	FEV	MAR	ABR	MAI	JUN	JUL	AGO	SET	OUT	NOV	DEZ
Previstas	28	18	31	28	26	30	28	25	29	27	24	17
Realizadas	28	18	31	28	26	30	28	25	29	27	24	17

1 - Gestão previdenciária

i) Evidenciar as principais considerações realizadas pelos Conselheiros em suas participações nas reuniões e as providências adotadas pela administração do RPPS, nos pontos relevantes;

Conselho Municipal de Previdência:

O Conselho Municipal de Previdência reúne-se mensalmente acompanhando, avaliando e deliberando sobre assuntos de expressiva relevância para o Instituto, as atas refletem de forma resumida e oficial, os temas discutidos pelo conselho no ano de 2020.

Disponibilizamos as atas através do link abaixo:

<http://ipasli.es.gov.br/home/transparencia/atas-conselho-adm/>

Conselho Fiscal:

Durante o ano de 2020, o Conselho Fiscal reuniu mensalmente para analisar atos de gestão referentes a 2020. Em sua grande maioria as considerações e solicitações foram satisfatoriamente solucionadas pela administração do Instituto durante a própria reunião do Conselho, não ficando pendências a serem resolvidas.

Disponibilizamos as atas através do link abaixo:

<http://ipasli.es.gov.br/home/transparencia/atas-do-conselho-fiscal/>

1 - Gestão previdenciária

j) Evidenciar as ações realizadas para atualização da base cadastral dos segurados ativos, no tocante a data de nascimento e número de dependentes, condição dos dependentes (valido, invalidez temporária ou permanente), estado civil, data de nascimento do cônjuge e dos pais, tempo de contribuição para o RGPS, tempo de contribuição para outros RPPS, base de cálculo (remuneração de contribuição); no caso de professor, identificar se o mesmo atua exclusivamente nas funções de magistério na educação infantil e no ensino fundamental e/ou médio, etc;

Anexo 10: Decreto 581/2017 Recadastramento Servidor Ativo 2017, em 2018 atualização da base.

De 05 de junho a 04 de agosto de 2017, os servidores efetivos ativos da Prefeitura de Linhares, participaram de recadastramento obrigatório no sentido de assegurar ao servidor a manutenção dos Benefícios atuais e futuros, além de visar à elaboração de políticas de valorização pessoal e do sistema previdenciário municipal. Todos os parâmetros do recadastramento estão contidos no Decreto Municipal.

k) Evidenciar as ações realizadas no tocante ao recadastramento dos inativos e pensionistas.

O Recadastramento de inativos e pensionistas é feito de janeiro a abril de cada ano, de maio em diante fazemos contato com aqueles que não se recadastraram ou estão acamados, diante do não recadastramento, o pagamento de junho em diante fica suspenso até que ocorra a regularização, o aviso de recadastramento é divulgado no site e entre os inativos e pensionistas que comperecem no Ipasli e contracheque. No ano de 2020 houve adiamento do recadastramento ate 31/12 tendo em vista que a pandemia impossibilitou essa ação, mas o sistema implantado no IPASLI faz controle de obitos usando os dados do SISOB, não tendo prejuizo a autarquia por conta do recadastramento.

2. GESTÃO DE BENEFÍCIOS

a) Evidenciar a evolução do número de segurados, ativos, inativos e pensionistas, nos últimos cinco exercícios, sempre posicionados em 31/12;

ANO 2016

PLANO FINANCEIRO	
EVOLUÇÃO DO NUMERO DE SEGURADOS, ATIVOS E PENSIONISTAS	
INATIVOS	1083
PENSIONISTAS	329
ATIVOS	3261
TOTAL	4673
PLANO PREVIDENCIARIO	
EVOLUÇÃO DO NUMERO DE SEGURADOS, ATIVOS E PENSIONISTAS	
INATIVOS	1
PENSIONISTAS	6
ATIVOS	1993
TOTAL	2000

ANO 2017

PLANO-FINANCEIRO	
EVOLUÇÃO DO NUMERO DE SEGURADOS, ATIVOS E PENSIONISTAS	
INATIVOS	1154
PENSIONISTAS	334
ATIVOS	3180
TOTAL	4668
PLANO PREVIDENCIARIO	
EVOLUÇÃO DO NUMERO DE SEGURADOS, ATIVOS E PENSIONISTAS	
INATIVOS	3
PENSIONISTAS	8
ATIVOS	2008
TOTAL	2019

ANO 2018

PLANO-FINANCEIRO	
EVOLUÇÃO DO NUMERO DE SEGURADOS, ATIVOS E PENSIONISTAS	
INATIVOS	1227
PENSIONISTAS	336
ATIVOS	3129
TOTAL	4692

PLANO PREVIDENCIARIO	
EVOLUÇÃO DO NUMERO DE SEGURADOS, ATIVOS E PENSIONISTAS	
INATIVOS	7
PENSIONISTAS	20
ATIVOS	2055
TOTAL	2082

ANO 2019

PLANO-FINANCEIRO	
EVOLUÇÃO DO NUMERO DE SEGURADOS, ATIVOS E PENSIONISTAS	
INATIVOS	1299
PENSIONISTAS	389
ATIVOS	3016
TOTAL	4704

PLANO PREVIDENCIARIO	
EVOLUÇÃO DO NUMERO DE SEGURADOS, ATIVOS E PENSIONISTAS	
INATIVOS	10
PENSIONISTAS	19
ATIVOS	2042
TOTAL	2071

ANO 2020

PLANO-FINANCEIRO	
EVOLUÇÃO DO NUMERO DE SEGURADOS, ATIVOS E PENSIONISTAS	
INATIVOS	1360
PENSIONISTAS	422
ATIVOS	2863
TOTAL	4645

PLANO PREVIDENCIARIO	
EVOLUÇÃO DO NUMERO DE SEGURADOS, ATIVOS E PENSIONISTAS	
INATIVOS	11
PENSIONISTAS	22
ATIVOS	2040
TOTAL	2073

2- Gestão de Benefícios

b) Evidenciar o quantitativo de Benefícios concedidos pelo RPPS, segregados por tipo de benefício e por exercício, nos últimos cinco anos;

PLANO FINANCEIRO

TIPOS DE BENEFICIOS	CONCEDIDOS EM				
	2016	2017	2018	2019	2020
Aposentadoria compulsória	1				
Aposentadoria especial do magistério	12	21	48	28	40



Instituto De Previdência
E Assistência Dos Servidores
Do Município De Linhares



Aposentadoria p/ idade proporcional	13	20	14		18
Aposentadoria p/ invalidez permanente	20	14	9	14	2
Aposentadoria por idade e tempo de contr.	20	35	35	70	50
Aposentadoria tempo serviço integral		1			
Aposentadoria proporcional ao tempo de serv.	1	1			
Pensão por morte	22	21	23	21	31
Total	89	113	129	133	141

PLANO PREVIDENCIARIO

CONCEDIDOS EM

TIPOS DE BENEFICIOS	2016	2017	2018	2019	2020
Aposentadoria compulsória					1
Aposentadoria especial do magistério					
Aposentadoria p/ idade proporcional					
Aposentadoria p/ invalidez permanente		2	6	1	2
Aposentadoria por idade e tempo de contr.					
Aposentadoria tempo serviço integral					
Pensão por morte	2	1	3	1	4
Total	2	3	9	2	7

2 - Gestão de Benefícios

c) Evidenciar os valores totais dispendidos com o pagamento dos Benefícios concedidos pelo RPPS, segregados por tipo de benefício e por exercício, nos últimos cinco anos;

FUNDO FINANCEIRO

TIPO DE BENEFÍCIOS	2016	2017	2018	2019	2020
APOSENTADORIAS	24.619.710,88	26.905.248,34	32.073.844,32	36.996.888,71	42.246.992,94
PENSÕES	4.810.733,31	5.107.721,27	5.808.181,34	6.695.077,56	7.508.831,67
AUXÍLIO DOENÇA	585.584,02	1.020.561,15	808.246,10	1.026.434,61	0,00
AUXILIO RECLUSÃO	0,00	0,00	0,00	0,00	0,00
SALÁRIO MATERNIDADE	211.332,28	145.265,63	201.954,58	192.029,61	0,00
SALÁRIO – FAMÍLIA	139.101,33	128.614,52	87.176,76	49.968,52	0,00
TOTAL	30.366.461,82	33.407.410,91	38.979.403,10	44.960.399,01	49.755.824,61

FUNDO PREVIDENCIÁRIO

TIPO DE BENEFÍCIOS	2016	2017	2018	2019	2020
APOSENTADORIAS	11.440,00	14.204,66	68.386,57	128.385,19	121.095,57
PENSÕES	61.424,00	96.792,02	111.366,17	171.302,30	213.900,12
AUXÍLIO DOENÇA	187.812,90	229.374,72	251.204,64	470.927,54	
AUXILIO RECLUSÃO	0,00	0,00	15.553,26	0,00	
SALÁRIO MATERNIDADE	310.312,71	274.765,57	222.033,38	269.334,87	
SALÁRIO -AMÍLIA	216.550,02	211.665,54	185.899,90	138.620,26	
TOTAL	787.539,63	826.802,51	854.443,92	878.882,67	341.077,56

2 - Gestão de Benefícios

d) Evidenciar o número total de Benefícios do RPPS dos últimos cinco anos, segregados pelo critério de reajustamento dos Benefícios; (posição em 31/12)

Critério de Reajuste	Com Paridade	Sem Paridade
2016	916	503
2017	970	529
2018	992	606
2019	1077	612
2020	1331	475

2 - Gestão de Benefícios

e) Evidenciar o número de Benefícios concedidos nos últimos cinco anos, segregados por tipo de benefício e por exercício, e a sua situação no tocante ao registro junto ao TCEES: a) pendente de registro, aguardando providências no RPPS; b) pendente de registro, aguardando providências no TCEES, ou c) foi registrado.

EXERCÍCIO DE 2016 - FUNDO FINANCEIRO				
TIPO DE BENEFÍCIOS	CONCEDIDAS	PENDEITE DE REGISTRO AGUARDANDO PROVIDÊNCIAS DO RPPS	PENDEITE DE REGISTRO AGUARDANDO PROVIDÊNCIAS NO TCE	FOI REGISTRADO
Aposentadorias	67	0	46	21
Pensões	22	0	19	3

EXERCÍCIO DE 2016 - FUNDO PREVIDENCIÁRIO				
TIPO DE BENEFÍCIOS	CONCEDIDAS	PENDEITE DE REGISTRO AGUARDANDO PROVIDÊNCIAS DO RPPS	PENDEITE DE REGISTRO AGUARDANDO PROVIDÊNCIAS NO TCE	FOI REGISTRADO
Aposentadorias	0	0	0	0
Pensões	2	0	2	0

EXERCÍCIO DE 2017 - FUNDO FINANCEIRO				
TIPO DE BENEFÍCIOS	CONCEDIDAS	PENDEITE DE REGISTRO AGUARDANDO PROVIDÊNCIAS DO RPPS	PENDEITE DE REGISTRO AGUARDANDO PROVIDÊNCIAS NO TCE	FOI REGISTRADO
Aposentadorias	92	0	91	1
Pensões	21	0	21	0

EXERCÍCIO DE 2017 - FUNDO PREVIDENCIÁRIO				
TIPO DE BENEFÍCIOS	CONCEDIDAS	PENDEITE DE REGISTRO AGUARDANDO PROVIDÊNCIAS DO RPPS	PENDEITE DE REGISTRO AGUARDANDO PROVIDÊNCIAS NO TCE	FOI REGISTRADO
Aposentadorias	2	0	0	2
Pensões	1	0	0	1

EXERCÍCIO DE 2018 - FUNDO FINANCEIRO				
TIPO DE BENEFÍCIOS	CONCEDIDAS	PENDEITE DE REGISTRO AGUARDANDO PROVIDÊNCIAS DO RPPS	PENDEITE DE REGISTRO AGUARDANDO PROVIDÊNCIAS NO TCE	FOI REGISTRADO
Aposentadorias	112	0	112	0
Pensões	26	0	26	0



EXERCÍCIO DE 2018 - FUNDO PREVIDENCIÁRIO				
TIPO DE BENEFÍCIOS	CONCEDIDAS	PENDEITE DE REGISTRO AGUARDANDO PROVIDENCIAS DO RPPS	PENDEITE DE REGISTRO AGUARDANDO PROVIDENCIAS NO TCE	FOI REGISTRADO
Aposentadorias	2	0	0	2
Pensões	1	0	0	1

EXERCÍCIO DE 2019 - FUNDO FINANCEIRO				
TIPO DE BENEFÍCIOS	CONCEDIDAS	PENDEITE DE REGISTRO AGUARDANDO PROVIDENCIAS DO RPPS	PENDEITE DE REGISTRO AGUARDANDO PROVIDENCIAS NO TCE	FOI REGISTRADO
Aposentadorias	112	0	112	0
Pensões	21	0	21	1

EXERCÍCIO DE 2019 - FUNDO PREVIDENCIÁRIO				
TIPO DE BENEFÍCIOS	CONCEDIDAS	PENDEITE DE REGISTRO AGUARDANDO PROVIDENCIAS DO RPPS	PENDEITE DE REGISTRO AGUARDANDO PROVIDENCIAS NO TCE	FOI REGISTRADO
Aposentadorias	1	0	1	0
Pensões	1	0	1	0

EXERCÍCIO DE 2020 - FUNDO FINANCEIRO				
TIPO DE BENEFÍCIOS	CONCEDIDAS	PENDEITE DE REGISTRO AGUARDANDO PROVIDENCIAS DO RPPS	PENDEITE DE REGISTRO AGUARDANDO PROVIDENCIAS NO TCE	FOI REGISTRADO
Aposentadorias	108	0	108	0
Pensões	31	0	31	0

EXERCÍCIO DE 2020 - FUNDO PREVIDENCIÁRIO				
TIPO DE BENEFÍCIOS	CONCEDIDAS	PENDEITE DE REGISTRO AGUARDANDO PROVIDENCIAS DO RPPS	PENDEITE DE REGISTRO AGUARDANDO PROVIDENCIAS NO TCE	FOI REGISTRADO
Aposentadorias	1	0	1	0
Pensões	4	0	4	0

3 - Gestão de Benefícios

f) Evidenciar o estoque de processos em 31/12: a) pendentes de concessão, b) pendentes de análise de pedido de revisão; c) pendentes de registro e d) pendentes por diligência, etc.

ESTOQUE DE PROCESSOS EM 31.12.2020			
PENDEITE DE CONCESSÃO	PENDEITE DE ANÁLISE DE PEDIDO DE REVISÃO	PENDEITE DE REGISTRO	PENDENTES POR DILIGÊNCIAS
0	0	144	0



3. COMPENSAÇÃO PREVIDENCIÁRIA

a) Detalhar informações acerca do convênio de compensação previdenciária firmado com o MPS (data de assinatura, data de vigência, das obrigações recíprocas, do ente e do INSS, tc);

Data da Assinatura:

13/01/2003 Data de

Vigência: 01/12/2003

Em 25 de abril de 2007, foi assinado O termo aditivo para operacionalização da compensação previdenciária. Anexamos abaixo o convenio vigente.

Ipasli

Instituto De Previdência
E Assistência Dos Servidores
Do Município De Linhares



**1º TERMO ADITIVO AO CONVÊNIO/MPS/INSS/MUNICÍPIO DE LINHARES/ES
PROCESSO Nº 44000.002644/2003-69**

**CONVÊNIO QUE ENTRE SI
CELEBRAM O MINISTÉRIO DA
PREVIDÊNCIA SOCIAL, POR MEIO
DA SECRETARIA DE POLÍTICAS DE
PREVIDÊNCIA SOCIAL, COM A
INTERVENIÊNCIA DO INSTITUTO
NACIONAL DO SEGURO SOCIAL E O
MUNICÍPIO DE LINHARES/ES PARA
A OPERACIONALIZAÇÃO DA
COMPENSAÇÃO PREVIDENCIÁRIA.**

A UNIÃO, por intermédio do **MINISTÉRIO DA PREVIDÊNCIA SOCIAL**, inscrito no CNPJ/MF sob o nº 00.394.528/0005-16, por meio da **SECRETARIA DE POLÍTICAS DE PREVIDÊNCIA SOCIAL**, com sede na Esplanada dos Ministérios, bloco "F", 7º andar, Brasília – DF, inscrita no CNPJ/MF sob o nº 00.394.528/0010-83, neste ato representada pelo Senhor Secretário de Políticas de Previdência Social, **HELMUT SCHWARZER**, portador do CPF nº 630.495.549-91, conforme poderes que lhe são conferidos pelo ato de nomeação assinado pelo Senhor Presidente da República em 13 de janeiro de 2003, e publicado no Diário Oficial da União de 14 de janeiro de 2003, Seção 2, página 3, doravante denominada **SPPS/MPS**, com a interveniência do **INSTITUTO NACIONAL DO SEGURO SOCIAL**, entidade autárquica federal, doravante denominado **INSS**, com sede na Esplanada dos Ministérios, bloco "F", 9º andar, Brasília – DF, inscrito no CNPJ/MF sob o nº 29.979.036/0001-40, neste ato representado por seu Presidente Senhor **VALDIR MOYSES SIMÃO**, portador do CPF nº 021.728.738-70, de um lado e de outro o **MUNICÍPIO DE LINHARES/ES** doravante denominado **MUNICÍPIO**, com sede na Av. Governador Jones dos Santos Neves, nº 1292 – Centro CEP 29.900-902, inscrito no CNPJ/MF sob o nº 27.167.410/0001-88, representado por seu Prefeito Excelentíssimo Senhor **JOSÉ CARLOS ELIAS**, portador do CPF nº 302.570.187-00, com a interveniência do **INSTITUTO DE PREVIDÊNCIA E ASSISTÊNCIA DOS SERVIDORES DO MUNICÍPIO DE LINHARES/IPASLI**, com sede na Av. Comendador Rafael, nº 1245 – salas 302/303 – Centro CEP 29.900-050, inscrito no CNPJ/MF sob o nº 06.939.919/0001-21, representado por seu Diretor-Presidente Senhor **DALZISO ANTONIO ARMANI**, portador do CPF nº 395.024.907-97, firmam o presente Termo Aditivo, para a operacionalização da compensação previdenciária com fundamento na Nota da Consultoria Jurídica do MPS nº 94/05, exarado no expediente Comando nº 16751136.

CLÁUSULA PRIMEIRA

A Cláusula sexta – do convênio processo nº: 44000.002644/2003-69 passa a vigorar com a seguinte redação:

O Convênio para operacionalização da Compensação Previdenciária, assinado com vigência em 01.12.2003, publicado no DOU de 23.12.2003, vigorará enquanto houver obrigações financeiras decorrentes da compensação previdenciária.

CLÁUSULA SEGUNDA

Permanecem em pleno vigor as demais cláusulas e condições contratuais.

CLÁUSULA OITAVA – DA PUBLICAÇÃO

A SPS/MPS providenciará a publicação do presente Termo Aditivo de Cooperação Técnica que será publicado, por extrato, no Diário Oficial da União, nos termos do parágrafo único, do art. 61, da Lei nº 8.666, de 21 de junho de 1993, e suas posteriores alterações.

CLÁUSULA NONA – DO FORO

Fica eleito o foro da Seção Judiciária do Distrito Federal para dirimir quaisquer dúvidas decorrentes deste Termo Aditivo, que não possam ser resolvidas administrativamente.

E, por estarem de pleno acordo e para a validade do que pelas partes Convenientes foi pactuado, firma-se o presente instrumento em 02 (duas) vias de igual forma e teor, na presença das testemunhas abaixo assinadas.

Brasília-DF, 25 de abril de 2004

HELMUT SCHWARZER

Secretário de Políticas de Previdência Social

JOSÉ CARLOS ELIAS

Prefeito Municipal de Linhares/ES

VALDIR MOYSES SIMÃO

Presidente do Instituto Nacional do Seguro Social

DALZISO ANTONIO ARMANI

Diretor-Presidente do Instituto de Previdência e Assistência dos Servidores do Município de Linhares/IPASLI

TESTEMUNHAS:

DELUBIO GOMES PEREIRA DA SILVA

Diretor do Departamento dos Regimes de Previdência no Serviço Público

JOÃO PEREIRA DO NASCIMENTO

Secretário de Administração do Município de Linhares/ES



PLANO DE TRABALHO

1. DADOS CADASTRAIS DA UNIÃO

Órgão/Ministério da Previdência Social/SPPS			CNPJ	
Endereço: Esplanada dos Ministérios, bloco "F", 7º andar			00.394.528/0010-83	
Cidade:	UF	CEP	Nome do responsável	CPF:
Brasília	DF	70.059-902	HELMUT SCHWARZER	630.495.549-91

Órgão Interveniante/Instituto Nacional do Seguro Social			CNPJ	
Endereço: Esplanada dos Ministérios, bloco "F", 9º andar			29.979.036/0001-40	
Cidade:	UF	CEP	Nome do responsável	CPF:
Brasília	DF	70.059-902	VALDIR MOYSES SIMÃO	021.728.738-70

2 - DADOS CADASTRAIS DO (ESTADO OU MUNICÍPIO)

Órgão/Prefeitura Municipal de Linhares/ES			CNPJ	
Endereço: Av. Governador Jones dos Santos Neves, nº 1292 - Centro			27.167.410/0001-88	
Cidade:	UF	CEP	Nome do responsável	CPF:
Linhares	ES	29.900-902	JOSÉ CARLOS ELIAS	302.570.187-00

Órgão Interveniante/ Instituto de Previdência e Assistência dos Servidores do Município de Linhares/ES			CNPJ	
Endereço: Av. Comendador Rafael, nº 1245 - salas 302/303 - Centro			06.939.919/0001-21	
Cidade:	UF	CEP:	Nome do responsável	CPF:
Linhares	ES	29.900-050	DALZISO ANTONIO ARMANI	395.024.907-97

PLANO DE TRABALHO

3 – DADOS DO PROJETO

Título do Projeto:
COMPENSAÇÃO PREVIDENCIÁRIA
Identificação do Objeto: Cooperação técnica e administrativa para a operacionalização da compensação previdenciária de que tratam a Constituição Federal, Art. 201, § 9º, a Lei nº 9.796, de 05 de maio de 1999, o Decreto nº 3.112, de 06 de julho de 1999, alterações posteriores (Decreto nº 3.217/99 e Lei 10.887/04, art. 14).
Justificativa da Proposição: 1. Viabilizar o cumprimento das normas legais sobre a compensação previdenciária referente às aposentadorias e pensões delas decorrentes e oferecer garantias jurídicas às partes convenientes para desembolsar ou receber valores enquanto forem devidos os citados benefícios previdenciários. 2. Impossibilidade de definição do prazo de duração do convênio em decorrência da operacionalização do pagamento dos benefícios de aposentadoria e pensão somente se extinguir com o óbito do segurado.
Produtos Esperados: 1. Requerimentos da compensação previdenciária processados no sistema de compensação previdenciária – COMPREV; 2. Manutenção de cadastro atualizado de todos os benefícios objeto de compensação; 3. Sistema Comprev permanentemente atualizado com os dados cadastrais e funcionais do ente federativo. 4. Relatório dos valores a serem desembolsados ou recebidos, por meio do COMPREV, até o dia 30 de cada mês e, 5. Pagamento dos valores apurados ao respectivo regime.

PLANO DE TRABALHO

4. FASES DE EXECUÇÃO DO PROJETO

1. Encaminhamento da documentação inicial pelo ente federativo – documentação constante do site deste Ministério.
2. Elaboração do plano de trabalho e minuta de convênio e encaminhamento à CJ/MPS para provação.
3. Assinatura do plano de trabalho e Convênio pela União e o Município.
4. Publicação e cadastramento do Convênio no sistema COMPREV.
5. Início da operacionalização pelo INSS e Município.
6. Pagamento dos valores apurados ao respectivo regime.

5. APLICAÇÃO DOS RECURSOS FINANCEIROS

Os recursos financeiros recebidos pelo regime instituidor a título de compensação financeira somente poderão ser utilizados no pagamento de benefícios previdenciários do respectivo regime e na constituição do fundo. (Decreto nº 3.112/99).

6. CRONOGRAMA DE DESEMBOLSO

O Instituto Nacional do Seguro Social – INSS, comunicará o total a ser desembolsado por cada regime de origem e instituidor até o dia trinta de cada mês, devendo o desembolso ser feito até o quinto dia útil do mês subsequente (Lei nº 9.796/99).



PLANO DE TRABALHO

7. CRONOGRAMA DE EXECUÇÃO

1. Os procedimentos operacionais serão efetivados pelo Instituto Nacional do Seguro Social e o ente federativo e dependerá do controle de qualidade e análise técnica dos requerimentos lançados no COMPREV, iniciando-se com a aprovação dos requerimentos cadastrados e finalizando-se com o óbito do servidor inativo ou do pensionista.
2. A apresentação dos requerimentos de compensação previdenciária referente a cada benefício concedido a partir da promulgação da Constituição Federal e em manutenção a partir de 06 de maio de 1999 será feita em qualquer data a partir da assinatura do convênio.
3. A apresentação dos requerimentos de compensação previdenciária referente a cada benefício concedido a partir da promulgação da Constituição Federal e em manutenção em 05 de maio de 1999 será feita até o mês de maio de 2007 a partir da assinatura do convênio.

Fundamentação: Nota/MPS/CJ/Nº 94/2005
Referência: Comando nº 16751136

Local e Data

SPPS/MPS

Local e Data

INSS

Local e Data

PREFEITO MUNICIPAL DE LINHARES/ES

Local e Data

INSTITUTO DE PREVIDÊNCIA E
ASSISTÊNCIA DOS SERVIDORES
PÚBLICOS DO MUNICÍPIO DE LINHARES

3. Compensação Previdenciária

b) Evidenciar o fluxo anual (número de Benefícios e dos valores) dos últimos cinco anos dos valores do RO (Regime de Origem) x RI (Regime Instituidor);

ANO	Nº DE BENEFÍCIOS	VALORES (RO)
2016	1.580	R\$ 649.224,45
2017	1.650	R\$ 717.927,48
2018	1.657	R\$ 791.196,23
2019	1.657	R\$ 781.309,82
2020	1.578	R\$ 666.383,40
TOTAL	8.122	R\$ 3.606.041,38

3. Compensação Previdenciária

c) Evidenciar o fluxo financeiro mensal recebido a título de compensação previdenciária;

MÊS	Nº DE BENEFÍCIOS	VALOR
Janeiro	135	R\$ 62.084,83
Fevereiro	135	R\$ 63.360,05
Março	135	R\$ 63.360,05
Abril	134	R\$ 61.702,17
Maio	133	R\$ 56.666,46
Junho	133	R\$ 61.370,59
Julho	132	R\$ 61.370,59
Agosto	131	R\$ 61.370,59
Setembro	128	R\$ 61.370,59
Outubro	128	R\$ 61.122,75
Novembro	128	R\$ 121.715,46
Dezembro	126	R\$ 45.815,69
TOTAL	1.578	R\$ 666.383,40

3. Compensação Previdenciária

d) Evidenciar o quantitativo de aposentadorias/ pensões concedidas nos últimos cinco exercícios com direito a compensação previdenciária e os que não o possuem;

ANO	Nº DE BENEFÍCIOS CONCEDIDOS	APOSENT.	PENSÃO	COM DIREITO	SEM DIREITO
2016	90	68	22	19	42
2017	115	94	21	62	43
2018	138	112	26	65	73
2019	135	113	22	46	89
2020	144	109	35	67	77
TOTAL	622	496	126	259	324



e) Evidenciar o número de Benefícios que possuem direito a requerer compensação previdenciária, entretanto estão aguardando registro do TCE;

ANO	AGUARDANDO REGISTRO/COM DIREITO
2015	13
2016	29
2017	10
2018	65
2019	46
2020	67

4. GESTÃO ORÇAMENTÁRIA

a) Evidenciar a previsão orçamentaria do RPPS, a lei de aprovação do orçamento anual e o percentual de suplementação autorizado no exercício;



PREFEITURA MUNICIPAL DE LINHARES

LEI Nº 3.907, DE 27 DE DEZEMBRO DE 2019.

ESTIMA A RECEITA E FIXA A DESPESA DO MUNICÍPIO DE LINHARES PARA O EXERCÍCIO FINANCEIRO DE 2020

O PREFEITO MUNICIPAL DE LINHARES, ESTADO DO ESPÍRITO SANTO,
Faço saber que a Câmara Municipal aprovou e eu sanciono a seguinte Lei:

CAPÍTULO I

DAS DISPOSIÇÕES PRELIMINARES

Art. 1º Esta Lei estima a receita do Município de Linhares para o exercício financeiro de 2020, no valor de R\$ 787.151.477,19 (setecentos e oitenta e sete milhões, cento e cinquenta e um mil, quatrocentos e setenta e sete reais e dezenove centavos) e fixa a despesa em igual valor, compreendendo, nos termos do art. 165, §5, da Constituição Federal:

I - o Orçamento Fiscal, referente aos Poderes do Município, seus fundos, órgãos e entidades da Administração Pública Municipal Direta e Indireta, inclusive Fundações instituídas e mantidas pelo Poder Público e;

II - o Orçamento da Seguridade Social, abrangendo todas as entidades e órgãos a ela vinculados, da administração direta ou indireta, bem como os fundos e fundações instituídos e mantidos pelo Poder Público.

CAPÍTULO II

DOS ORÇAMENTOS, FISCAL E DA SEGURIDADE SOCIAL

Seção I

Estimativa da Receita

Art. 2º A Receita total estimada nos Orçamentos, Fiscal e da Seguridade Social é de R\$ 787.151.477,19 (setecentos e oitenta e sete milhões, cento e cinquenta e um mil, quatrocentos e setenta e sete reais e dezenove centavos).

Art. 3º A estimativa da receita por Categoria Econômica, segundo a origem dos recursos, será realizada com base no produto do que for arrecadado, na forma da legislação vigente, observando desdobramentos apresentados abaixo:



PREFEITURA MUNICIPAL DE LINHARES

ESPECIFICAÇÃO	VALOR
1 – RECEITAS CORRENTES (A)	759.092.890,19
1.1 – IMPOSTOS, TAXAS E CONTRIB. MELHORIA	78.013.000,00
1.1.1 - IMPOSTOS	73.943.000,00
1.1.2 - TAXAS	4.070.000,00
1.2 – CONTRIBUIÇÕES	43.578.650,00
1.2.1 – CONTRIBUIÇÕES SOCIAIS	27.880.650,00
1.2.4 – CONTRIBUIÇÃO PARA O CUSTEIO DO SERV. ILUMIN. PÚBLICA	15.698.000,00
1.3 – RECEITA PATRIMONIAL	46.623.860,00
1.3.1 – EXPLORAÇÃO DO PATRIMÔNIO IMOBILIARIO	2.825.000,00
1.3.2 - VALORES MOBILIARIOS	43.798.860,00
1.6 - RECEITA DE SERVIÇOS	35.547.500,00
1.6.1 - SERVIÇOS ADMINISTRATIVOS E COMERCIAIS	35.547.500,00
1.7 - TRANSFERÊNCIAS CORRENTES	553.103.880,19
1.7.1 - TRANSFERENCIAS DA UNIÃO E SUAS ENTIDADES	263.070.055,28
1.7.2 - TRANSFERENCIAS DOS ESTADOS	182.356.999,00
1.7.3 - TRANSFERENCIAS DOS MUNICÍPIOS E DE SUAS ENTIDADES	578.915,91
1.7.4 - TRANSFERENCIAS DE INST. PRIVADAS	7.097.910,00
1.7.5 - TRANSFERENCIAS DE OUTRAS INST. PUBLICAS	100.000.000,00
1.7.6 - TRANSFERENCIAS DE PESSOAS FÍSICAS	-
1.9 - OUTRAS RECEITAS CORRENTES	2.226.000,00
1.9.1 - MULTAS ADMINISTRATIVAS CONTRATUAIS E JUDICIAIS	333.000,00
1.9.2 - INDENIZAÇÕES, RESTITUIÇÕES E RESSARCIMENTOS	177.000,00
1.9.2 - DEMAIS RECEITAS CORRENTES	1.716.000,00
2.0 - RECEITAS DE CAPITAL (B)	46.191.000,00
2.1.1 - OPERAÇÕES DE CRÉDITO MERCADO INTERNO	45.001.000,00
2.2.1 - ALIENAÇÃO DE BENS MÓVEIS	129.000,00
2.4.1 - TRANSFERENCIAS DA UNIÃO E DE SUAS ENTIDADES	50.000,00
2.4.2 - TRANSFERENCIAS DOS ESTADOS	1.011.000,00
DEDUÇÃO DA RECEITA FORMAÇÃO DO FUNDEB (C)	49.053.000,00
RECEITA ORÇAMENTÁRIA TOTAL (A+B-C)	756.230.890,19
RECEITA INTRAORÇAMENTÁRIA	30.920.587,00
RECEITA ORÇAMENTÁRIA TOTAL	787.151.477,19



PREFEITURA MUNICIPAL DE LINHARES

Seção II

Da Fixação da Despesa

Art. 4º A Despesa total fixada nos Orçamentos, Fiscal e da Seguridade Social é R\$ 787.151.477,19 (setecentos e oitenta e sete milhões, cento e cinquenta e um mil, quatrocentos e setenta e sete reais e dezenove centavos).

Art. 5º A despesa fixada à conta dos recursos previstos, observada a programação constante do detalhamento das ações, apresenta, por Órgão, o desdobramento apresentado abaixo:

2020	R\$ 1,00
ESPECIFICAÇÃO	TOTAL
1 - PODER LEGISLATIVO	R\$ 23.017.944,06
CÂMARA MUNICIPAL DE LINHARES	R\$ 23.017.944,06
2 - PODER EXECUTIVO	R\$ 762.521.412,94
GABINETE DO PREFEITO	R\$ 4.500.000,00
SECRETARIA MUNICIPAL DE ADMINISTRAÇÃO E REC. HUMANOS	R\$ 23.400.000,00
SECRETARIA MUNICIPAL DE FINANÇAS E PLANEJAMENTO	R\$ 28.789.600,00
SECRETARIA MUNICIPAL DE EDUCAÇÃO	R\$ 172.443.428,00
SECRETARIA MUNICIPAL DE CULTURA, TURISMO, ESPORTE E LAZER	R\$ 9.000.000,00
SECRETARIA MUNICIPAL DE ASSISTÊNCIA SOCIAL	R\$ 14.793.768,00
FUNDO MUNICIPAL DE ASSISTÊNCIA SOCIAL	R\$ 7.700.000,00
FUNDO MUNICIPAL DE SAÚDE	R\$ 176.936.219,94
SECRETARIA MUNICIPAL DE AGRICULTURA, AQUICULTURA, PECUÁRIA E	R\$ 9.000.300,00
SECRETARIA MUNICIPAL DE DESENVOLVIMENTO ECONÔMICO E URBANO	R\$ 1.800.100,00
SECRETARIA MUNICIPAL DE SEGURANÇA PÚBLICA E DEFESA SOCIAL	R\$ 15.002.000,00
SECRETARIA MUNICIPAL DE MEIO AMBIENTE E REC. HIDRICOS NATURAIS	R\$ 3.500.100,00
SECRETARIA MUNICIPAL DE OBRAS E SERVIÇOS URBANOS	R\$ 150.196.010,00
PROCURADORIA GERAL DO MUNICÍPIO	R\$ 6.000.000,00
SERVIÇO AUTÔNOMO ÁGUA E ESGOTO - SAAE	R\$ 36.911.500,00
FACULDADE DE ENSINO SUPERIOR DE LINHARES - FACELI	R\$ 5.710.000,00
INSTITUTO PREV. ASSIST. SERVIDORES DO MUNICÍPIO - IPASLI	R\$ 96.838.387,00
SUBTOTAL	R\$ 785.539.357,00
RESERVA DE CONTINGÊNCIA	R\$ 1.612.120,19
TOTAL GERAL	R\$ 787.151.477,19

Seção III

Autorização para Abertura de Créditos Adicionais Suplementares

Art. 6º Ficam os Poderes Executivo e Legislativo autorizados a abrir créditos adicionais suplementares, nos termos do que dispõe a Lei Federal nº 4.320, de 17 de março de



PREFEITURA MUNICIPAL DE LINHARES

1964, para a Administração Direta, Indireta e seus Fundos Municipais, até o limite de 40% (quarenta por cento) do total da despesa fixada em seus respectivos orçamentos para o exercício de 2020.

Parágrafo único Não oneram o limite previsto no caput deste artigo, os créditos:

I - destinados a suprir insuficiências nas dotações orçamentárias, relativa à despesa de pessoal, até o limite de 10% (dez por cento) do total da despesa fixada no artigo 2º desta Lei;

II - destinados a suprir insuficiências nas dotações orçamentárias, relativa à despesa de débitos constantes de precatórios judiciais, serviços da dívida pública, e despesas a conta de recursos vinculados constitucionalmente, até o limite de 10% (dez por cento) do total da despesa fixada no artigo 2º desta Lei;

III - proveniente de incorporações por superávit financeiro apurado em balanço patrimonial do exercício anterior, até o limite de 10 % (dez por cento) do total da despesa fixada no artigo 2º desta Lei;

IV - provenientes de incorporações de recursos convênio celebrados nas esferas intergovernamentais, até o limite de 10% (dez por cento) do total da despesa fixada no artigo 2º desta Lei;

V - proveniente do excesso de arrecadação até o limite de 10% (dez por cento) do total da despesa fixada no artigo 2º desta Lei.

Art. 7º Fica o Poder Executivo autorizado a abrir créditos adicionais entre as Unidades Gestoras da Administração Direta e Indireta, conforme limites estabelecidos no caput do art. 6º.

CAPÍTULO III

DISPOSIÇÕES FINAIS

Art. 8º Fica o Poder Executivo autorizado a realizar operações de crédito por antecipação de receita, com a finalidade de manter o equilíbrio orçamentário-financeiro do Município, observado os preceitos legais aplicáveis à matéria.

Art. 9º Fica o Poder Executivo autorizado a realizar operações de crédito interna e externa, para financiar projetos e/ou atividades constantes deste orçamento.

Art. 10. Fica o Poder Executivo autorizado, em conformidade com o que preceituam o a Lei Orgânica do Município, e o art. 44 da Lei Complementar Federal nº 101, de 04 de maio de 2000, a promover a alienação de bens do Município com o objetivo específico de aplicação dos recursos nas despesas de capital constantes desta Lei.

?



PREFEITURA MUNICIPAL DE LINHARES

Art. 11. Fica ainda o Poder Executivo autorizado a proceder aos ajustes necessários na estimativa da receita e na fixação da despesa que constam desta Lei.

Art. 12. O Prefeito, no âmbito do Poder Executivo, poderá adotar parâmetros para utilização das dotações, de forma a compatibilizar as despesas à efetiva realização das receitas, para garantir as metas de resultado primário.

Art. 13. Fica o Poder Executivo autorizado a proceder à compatibilização entre o Plano Plurianual (PPA) para o período 2018-2021, a Lei de Diretrizes Orçamentárias (LDO) para o exercício de 2020 e esta Lei Orçamentária Anual, e seus respectivos anexos, em nível de órgãos, unidades orçamentárias, programas, projetos, atividades, operações especiais, elementos de despesa e grupos de fontes de recursos, em razão das seguintes ocorrências:

I - revisão do Plano Plurianual (PPA), com alteração, exclusão e/ou inclusão de programas e ações e suas respectivas codificações;

II - revisão das previsões orçamentárias, acompanhadas da apresentação das devidas justificativas técnicas;

III - alteração da estrutura organizacional da Administração Municipal;

IV - exigências dos órgãos de controle externo.

Art. 14. Esta Lei entrará em vigor a partir de 1º de janeiro de 2020, revogadas as disposições em contrário.

REGISTRE-SE E PUBLIQUE-SE.

Prefeitura Municipal de Linhares, Estado do Espírito Santo, aos vinte e sete dias do mês de dezembro do ano de dois mil e dezenove.

GUERINO LUIZ ZANON
Prefeito do Município de Linhares-ES

REGISTRADA E PUBLICADA NESTA SECRETARIA, DATA SUPRA.

MÁRCIO PIMENTEL MACHADO
Secretário Municipal de Administração e
Recursos Humanos



MUNICÍPIO DE LINHARES
INSTITUTO DE PREVIDÊNCIA E ASSISTÊNCIA DOS SERVIDORES PÚBLICOS DE LINHARES
ESPIRITO SANTO
06.939.919/0001-21
DESPESAS ADMINISTRATIVO
ORÇAMENTO DO EXERCÍCIO DE 2020

Código	Descrição	Fonte de Recurso	F/S	Ficha	Valor
Órgão	20 - Instituto de Previdência e Assistência dos Servidores Públicos de Linhares				
Unidade	01 - Instituto de Previdência e Assistência dos Servidores Públicos de Linhares				
2001.0912201002.003 - Manutenção das Atividades Administrativas					
31900400000	- CONTRATAÇÃO POR TEMPO DETERMINADO	14300000000 - RECURSOS VINCULADOS AO RPPS – TAXA DE ADMINISTRAÇÃO	Fiscal	0000001	12.000,00
31901100000	- VENCIMENTOS E VANTAGENS FIXAS - PESSOAL CIVIL	14300000000 - RECURSOS VINCULADOS AO RPPS – TAXA DE ADMINISTRAÇÃO	Fiscal	0000002	1.700.000,00
31901300000	- OBRIGAÇÕES PATRONAIS	14300000000 - RECURSOS VINCULADOS AO RPPS – TAXA DE ADMINISTRAÇÃO	Fiscal	0000003	200.000,00
31901600000	- OUTRAS DESPESAS VARIÁVEIS - PESSOAL CIVIL	14300000000 - RECURSOS VINCULADOS AO RPPS – TAXA DE ADMINISTRAÇÃO	Fiscal	0000004	200,00
31909100000	- SENTENÇAS JUDICIAIS	14300000000 - RECURSOS VINCULADOS AO RPPS – TAXA DE ADMINISTRAÇÃO	Fiscal	0000005	10.000,00
31909200000	- DESPESAS DE EXERCÍCIOS ANTERIORES	14300000000 - RECURSOS VINCULADOS AO RPPS – TAXA DE ADMINISTRAÇÃO	Fiscal	0000006	1.200,00
31909400000	- INDENIZAÇÕES E RESTITUIÇÕES TRABALHISTAS	14300000000 - RECURSOS VINCULADOS AO RPPS – TAXA DE ADMINISTRAÇÃO	Fiscal	0000007	50.000,00
33504100000	- CONTRIBUIÇÕES	14300000000 - RECURSOS VINCULADOS AO RPPS – TAXA DE ADMINISTRAÇÃO	Fiscal	0000008	300,00
33900800000	- OUTROS BENEFÍCIOS ASSISTENCIAIS	14300000000 - RECURSOS VINCULADOS AO RPPS – TAXA DE ADMINISTRAÇÃO	Fiscal	0000009	1.500,00
33901400000	- DIARIAS - PESSOAL CIVIL	14300000000 - RECURSOS VINCULADOS AO RPPS – TAXA DE ADMINISTRAÇÃO	Fiscal	0000010	45.000,00
33903000000	- MATERIAL DE CONSUMO	14300000000 - RECURSOS VINCULADOS AO RPPS – TAXA DE ADMINISTRAÇÃO	Fiscal	0000011	35.000,00
33903300000	- PASSAGENS E DESPESAS COM LOCOMOÇÃO	14300000000 - RECURSOS VINCULADOS AO RPPS – TAXA DE ADMINISTRAÇÃO	Fiscal	0000012	25.000,00
33903500000	- SERVIÇOS DE CONSULTORIA	14300000000 - RECURSOS VINCULADOS AO RPPS – TAXA DE ADMINISTRAÇÃO	Fiscal	0000013	75.000,00
33903600000	- OUTROS SERVIÇOS DE TERCEIROS - PESSOA FÍSICA	14300000000 - RECURSOS VINCULADOS AO RPPS – TAXA DE ADMINISTRAÇÃO	Fiscal	0000014	150.000,00
33903900000	- OUTROS SERVIÇOS DE TERCEIROS-PESSOA JURÍDICA	14300000000 - RECURSOS VINCULADOS AO RPPS – TAXA DE ADMINISTRAÇÃO	Fiscal	0000015	320.000,00
33904000000	- SERVIÇOS DE TECNOLOGIA DA INFORMAÇÃO E COMUNICAÇÃO - PESSOA JURÍDICA;	14300000000 - RECURSOS VINCULADOS AO RPPS – TAXA DE ADMINISTRAÇÃO	Fiscal	0000016	200.000,00
33904600000	- AUXÍLIO-ALIMENTAÇÃO	14300000000 - RECURSOS VINCULADOS AO RPPS – TAXA DE ADMINISTRAÇÃO	Fiscal	0000017	35.000,00
33904700000	- OBRIGAÇÕES TRIBUTARIAS E CONTRIBUTIVAS	14300000000 - RECURSOS VINCULADOS AO RPPS – TAXA DE ADMINISTRAÇÃO	Fiscal	0000018	8.000,00
33909100000	- SENTENÇAS JUDICIAIS	14300000000 - RECURSOS VINCULADOS AO RPPS – TAXA DE ADMINISTRAÇÃO	Fiscal	0000019	10.000,00
33909200000	- DESPESAS DE EXERCÍCIOS ANTERIORES	14300000000 - RECURSOS VINCULADOS AO RPPS – TAXA DE ADMINISTRAÇÃO	Fiscal	0000020	1.200,00
33909300000	- INDENIZAÇÕES E RESTITUIÇÕES	14300000000 - RECURSOS VINCULADOS AO RPPS – TAXA DE ADMINISTRAÇÃO	Fiscal	0000021	2.000,00
33929600000	- RESSARCIMENTO DE DESPESAS DE PESSOAL REQUISITADO;	14300000000 - RECURSOS VINCULADOS AO RPPS – TAXA DE ADMINISTRAÇÃO	Fiscal	0000022	600.000,00
44905100000	- OBRAS E INSTALAÇÕES	14300000000 - RECURSOS VINCULADOS AO RPPS – TAXA DE ADMINISTRAÇÃO	Fiscal	0000023	40.000,00
44905200000	- EQUIPAMENTO E MATERIAL PERMANENTE	14300000000 - RECURSOS VINCULADOS AO RPPS – TAXA DE ADMINISTRAÇÃO	Fiscal	0000024	30.000,00
44906100000	- AQUISIÇÃO DE IMÓVEIS	14300000000 - RECURSOS VINCULADOS AO RPPS – TAXA DE ADMINISTRAÇÃO	Fiscal	0000025	700.000,00
Total Projeto/Atividade:					4.251.400,00
Total Unidade:					4.251.400,00
Total Órgão:					4.251.400,00
Total Geral:					4.251.400,00
Total Intra-Orçamentário					0,00
Total Líquido:					4.251.400,00

MUNICIPIO DE LINHARES
INSTITUTO DE PREVIDÊNCIA E ASSISTENCIA DOS SERVIDORES PÚBLICOS DE LINHARESPP
ESPIRITO SANTO
26.940.359/0001-32
DESPESA PLANO PREVIDENCIARIO
ORÇAMENTO DO EXERCÍCIO DE 2020

Código	Descrição	Fonte de Recurso	F/S	Ficha	Valor
Órgão	28 - Instituto de Previdência e Assistência dos Servidores Públicos de Linhares PP				
Unidade	01 - Instituto de Previdência e Assistência dos Servidores Públicos de Linhares PP				
2801.0927209943.139 - Manutenção dos Benefícios do RPPS - Plano Previdenciário					
31900100000 - APOSENTADORIAS DO RPPS, RESERVA REMUNERADA E REFORMAS	14100000000 - RECURSOS VINCULADOS AO RPPS – PLANO PREVIDENCIÁRIO	Fiscal	0000001		100,00
31900100000 - APOSENTADORIAS DO RPPS, RESERVA REMUNERADA E REFORMAS	14100000000 - RECURSOS VINCULADOS AO RPPS – PLANO PREVIDENCIÁRIO - ENTRADA DE RECURSOS	Fiscal	0000001		124.900,00
31900300000 - PENSÕES DO RPPS	14100000000 - RECURSOS VINCULADOS AO RPPS – PLANO PREVIDENCIÁRIO	Fiscal	0000002		100,00
31900300000 - PENSÕES DO RPPS	14100000000 - RECURSOS VINCULADOS AO RPPS – PLANO PREVIDENCIÁRIO - ENTRADA DE RECURSOS	Fiscal	0000002		199.900,00
31909100000 - SENTENÇAS JUDICIAIS	14100000000 - RECURSOS VINCULADOS AO RPPS – PLANO PREVIDENCIÁRIO	Fiscal	0000003		100,00
31909100000 - SENTENÇAS JUDICIAIS	14100000000 - RECURSOS VINCULADOS AO RPPS – PLANO PREVIDENCIÁRIO - ENTRADA DE RECURSOS	Fiscal	0000003		34.900,00
33909300000 - INDENIZAÇÕES E RESTITUIÇÕES	14100000000 - RECURSOS VINCULADOS AO RPPS – PLANO PREVIDENCIÁRIO	Fiscal	0000004		100,00
33909300000 - INDENIZAÇÕES E RESTITUIÇÕES	14100000000 - RECURSOS VINCULADOS AO RPPS – PLANO PREVIDENCIÁRIO - ENTRADA DE RECURSOS	Fiscal	0000004		14.700,00
33909800000 - COMPENSAÇÕES AO RGPS	14100000000 - RECURSOS VINCULADOS AO RPPS – PLANO PREVIDENCIÁRIO	Fiscal	0000005		100,00
33909800000 - COMPENSAÇÕES AO RGPS	14100000000 - RECURSOS VINCULADOS AO RPPS – PLANO PREVIDENCIÁRIO - ENTRADA DE RECURSOS	Fiscal	0000005		100,00
Total Projeto/Atividade:					375.000,00
2801.0927209943.140 - Manutenção dos Benefícios do Regime Próprio de Previdência					
31900500000 - OUTROS BENEFÍCIOS PREVIDENCIÁRIOS DO SERVIDOR	14100000000 - RECURSOS VINCULADOS AO RPPS – PLANO PREVIDENCIÁRIO	Fiscal	0000006		5.000,00
31900500000 - OUTROS BENEFÍCIOS PREVIDENCIÁRIOS DO SERVIDOR	14100000000 - RECURSOS VINCULADOS AO RPPS – PLANO PREVIDENCIÁRIO - ENTRADA DE RECURSOS	Fiscal	0000006		1.595.000,00
Total Projeto/Atividade:					1.600.000,00
2801.9999799999.998 - Reserva do Regime Próprio de Previdência dos Servidores - RPPS					
99999900000 - RESERVA DE CONTINGÊNCIA / RESERVA DO RPPS;	14100000000 - RECURSOS VINCULADOS AO RPPS – PLANO PREVIDENCIÁRIO	Fiscal	0000007		33.289.487,00
Total Projeto/Atividade:					33.289.487,00
Total Unidade:					35.264.487,00
Total Órgão:					35.264.487,00
Total Geral:					35.264.487,00
Total Intra-Orçamentário					0,00
Total Líquido:					35.264.487,00

MUNICIPIO DE LINHARES
INSTITUTO DE PREVIDÊNCIA E ASSISTENCIA DOS SERVIDORES PÚBLICOS DE LINHARESPP
ESPIRITO SANTO
26.940.359/0001-32
RECEITA PLANO PREVIDENCIARIO
ORÇAMENTO DO EXERCÍCIO DE 2020

Código	Descrição	Ficha	Valor
12180111000	CPSSS do Servidor Civil Ativo - Principal	1	5.000.000,00
12180112000	CPSSS do Servidor Civil Ativo - Multas e Juros de Mora	2	1.250,00
12180121000	CPSSS do Servidor Civil Inativo - Principal	3	13.000,00
12180131000	CPSSS do Servidor Civil - Pensionistas - Principal	4	1.250,00
12180311000	CPSSS Patronal - Servidor Civil Ativo - Principal	5	4.251.400,00
12199911000	Demais Contribuições Sociais - Principal	6	1.000.000,00
12199912000	Demais Contribuições Sociais - Multas e Juros de Mora	7	1.250,00
13210011999	Remuneração de Depósitos Bancários - Principal	8	36.957.150,00
16909911005	Outras Receitas	15	
19900311000	Compensações Financeiras entre o Regime Geral e os Regimes Próprios de Previdência dos Servidores -	9	700.000,00
19900312000	Compensações Financeiras entre o Regime Geral e os Regimes Próprios de Previdência dos Servidores -	10	50.000,00
72180311000	Corrente Intraorçamentária - CPSSS - Patronal – Servidor Civil Ativo - Principal	11	10.038.187,00
72180312000	Corrente Intraorçamentária - CPSSS Patronal - Servidor Civil Ativo - Multas e Juros de Mora	12	2.400,00
72180411000	Corrente Intraorçamentária - CPSSS Patronal - Parcelamentos - Servidor Civil Ativo - Principal	13	
72180412000	Corrente Intraorçamentária - CPSSS Patronal - Parcelamentos - Servidor Civil Ativo - Multas e Juros	14	
Total da Receita			58.015.887,00
Total Líquido da Receita:			58.015.887,00
Total Intra-Orçamentário			10.040.587,00
Total Líquido:			47.975.300,00

MUNICIPIO DE LINHARES
INSTITUTO DE PREVIDÊNCIA E ASSISTENCIA DOS SERVIDORES PÚBLICOS DE LINHARES PF
ESPIRITO SANTO
26.940.340/0001-96
DESPESA PLANO FINANCEIRO
ORÇAMENTO DO EXERCÍCIO DE 2020

Código	Descrição	Fonte de Recurso	F/S	Ficha	Valor
Órgão	27 - Instituto de Previdência e Assistência dos Servidores Públicos de Linhares PF				
Unidade	01 - Instituto de Previdência e Assistência dos Servidores Públicos de Linhares PF				
2701.0927200282.149 - Manutenção dos Benefícios do RPPS - Plano Financeiro					
31900100000 - APOSENTADORIAS DO RPPS, RESERVA REMUNERADA E REFORMAS		14200000000 - RECURSOS VINCULADOS AO RPPS – PLANO FINANCEIRO	Fiscal	0000001	500.000,00
31900100000 - APOSENTADORIAS DO RPPS, RESERVA REMUNERADA E REFORMAS		14200000000 - RECURSOS VINCULADOS AO RPPS – PLANO FINANCEIRO – ENTRADA DE RECURSOS	Fiscal	0000001	25.000.000,00
31900300000 - PENSÕES DO RPPS		14200000000 - RECURSOS VINCULADOS AO RPPS – PLANO FINANCEIRO	Fiscal	0000002	50.000,00
31900300000 - PENSÕES DO RPPS		14200000000 - RECURSOS VINCULADOS AO RPPS – PLANO FINANCEIRO – ENTRADA DE RECURSOS	Fiscal	0000002	10.522.500,00
31909100000 - SENTENÇAS JUDICIAIS		14200000000 - RECURSOS VINCULADOS AO RPPS – PLANO FINANCEIRO	Fiscal	0000003	10.000,00
31909100000 - SENTENÇAS JUDICIAIS		14200000000 - RECURSOS VINCULADOS AO RPPS – PLANO FINANCEIRO – ENTRADA DE RECURSOS	Fiscal	0000003	700.000,00
33909300000 - INDENIZAÇÕES E RESTITUIÇÕES		14200000000 - RECURSOS VINCULADOS AO RPPS – PLANO FINANCEIRO	Fiscal	0000004	39.800,00
33909300000 - INDENIZAÇÕES E RESTITUIÇÕES		14200000000 - RECURSOS VINCULADOS AO RPPS – PLANO FINANCEIRO – ENTRADA DE RECURSOS	Fiscal	0000004	100.000,00
33909800000 - COMPENSAÇÕES AO RGPS		14200000000 - RECURSOS VINCULADOS AO RPPS – PLANO FINANCEIRO	Fiscal	0000005	100,00
33909800000 - COMPENSAÇÕES AO RGPS		14200000000 - RECURSOS VINCULADOS AO RPPS – PLANO FINANCEIRO – ENTRADA DE RECURSOS	Fiscal	0000005	100,00
Total Projeto/Atividade:					36.922.500,00
2701.0927209933.138 - Manutenção dos Benefícios do Regime Próprio de Previdência 1					
31900100000 - APOSENTADORIAS DO RPPS, RESERVA REMUNERADA E REFORMAS		10010000009 - RECURSOS ORDINÁRIOS - RPPS - FINANCEIRO	Fiscal	0000006	18.500.000,00
31900500000 - OUTROS BENEFÍCIOS PREVIDENCIÁRIOS DO SERVIDOR		14200000000 - RECURSOS VINCULADOS AO RPPS – PLANO FINANCEIRO	Fiscal	0000007	1.000,00
31900500000 - OUTROS BENEFÍCIOS PREVIDENCIÁRIOS DO SERVIDOR		14200000000 - RECURSOS VINCULADOS AO RPPS – PLANO FINANCEIRO – ENTRADA DE RECURSOS	Fiscal	0000007	1.899.000,00
Total Projeto/Atividade:					20.400.000,00
Total Unidade:					57.322.500,00
Total Órgão:					57.322.500,00
Total Geral:					57.322.500,00
Total Intra-Orçamentário					0,00
Total Líquido:					57.322.500,00

**MUNICIPIO DE LINHARES
 INSTITUTO DE PREVIDÊNCIA E ASSISTENCIA DOS SERVIDORES PÚBLICOS DE LINHARESPF
 ESPIRITO SANTO
 26.940.340/0001-96
 RECEITA DO PLANO FINANCEIRO
 ORÇAMENTO DO EXERCÍCIO DE 2020**

Código	Descrição	Ficha	Valor
12180111000	CPSSS do Servidor Civil Ativo - Principal	1	17.000.000,00
12180112000	CPSSS do Servidor Civil Ativo - Multas e Juros de Mora	2	1.000,00
12180121000	CPSSS do Servidor Civil Inativo - Principal	3	200.000,00
12180131000	CPSSS do Servidor Civil - Pensionistas - Principal	4	500,00
12180311000	CPSSS Patronal - Servidor Civil Ativo - Principal	5	100.000,00
12199911000	Demais Contribuições Sociais - Principal	6	310.000,00
12199912000	Demais Contribuições Sociais - Multas e Juros de Mora	7	1.000,00
13210011999	Remuneração de Depósitos Bancários - Principal	8	320.000,00
16909911005	Outras Receitas	15	
19900311000	Compensações Financeiras entre o Regime Geral e os Regimes Próprios de Previdência dos Servidores -	9	9.900,00
19900312000	Compensações Financeiras entre o Regime Geral e os Regimes Próprios de Previdência dos Servidores -	10	100,00
72180311000	Corrente Intraorçamentária - CPSSS - Patronal – Servidor Civil Ativo - Principal	11	20.878.000,00
72180312000	Corrente Intraorçamentária - CPSSS Patronal - Servidor Civil Ativo - Multas e Juros de Mora	12	2.000,00
72180411000	Corrente Intraorçamentária - CPSSS Patronal - Parcelamentos - Servidor Civil Ativo - Principal	13	
72180412000	Corrente Intraorçamentária - CPSSS Patronal - Parcelamentos - Servidor Civil Ativo - Multas e Juros	14	
Total da Receita			38.822.500,00
Total Líquido da Receita:			38.822.500,00
Total Intra-Orçamentário			20.880.000,00
Total Líquido:			17.942.500,00



4. Gestão Orçamentaria

b) Análise do comportamento das receitas arrecadadas, evidenciadas por categoria econômica, origem e espécie, nos últimos cinco exercícios;

RECEITAS CORRENTES	2016	2017	2018	2019	2020
Receitas de Contribuições	15.026.789,38	17.555.287,42	17.096.613,27	15.424.559,76	17.999.704,81
Receita Patrimonial	32.358.285,45	26.825.151,05	26.054.326,53	0,00	89.713,57
Outras Receitas Correntes	4.407.993,68	816.938,55	922.534,73	872.422,44	1.524.349,90
RECEITAS CORRENTES – OP. INTRAORÇAMENTARIAS					
Receita de Contribuições – Operações	22.886.325,01	27.702.033,78	29.545.723,29	30.723.215,40	32.887.526,67
Total	74.679.393,52	72.899.410,80	73.619.197,82	47.020.197,60	52.501.294,95

4. Gestão Orçamentaria

c) Análise do comportamento das despesas empenhadas, liquidadas e pagas, evidenciadas por categoria econômica, grupo de natureza da despesa, modalidade de aplicação e elemento de despesa, nos últimos cinco exercícios;



MUNICIPIO DE LINHARES
CONSOLIDADO IPASLI - INST.PREV E ASSISTENCIA DOS SERV. DO MUNIC.DE LINHARES
ESPIRITO SANTO
06.939.919/0001-21
BALANCETE DA DESPESA POR ELEMENTO DE DESPESA
EXERCÍCIO DE 2016

Descrição	Autorização		Empenhado		Saldo da Dotação	Liquidação		Empenhado a Liquidar	Pago		Liquidado a Pagar	Empenhado a Pagar
	Orçado	Atualizado	No Período	Até o Período		No Período	Até o Período		No Período	Até o Período		
RESUMO GERAL												
31900100000 - APOSENTADORIAS DO RPPS, RESERVA REMUNERADA	24.000.000,00	24.640.000,00	24.627.402,32	24.627.402,32	12.597,68	24.626.522,32	24.626.522,32	880,00	24.626.522,32	24.626.522,32		880,00
31900300000 - PENSÕES DO RPPS	5.000.000,00	5.000.000,00	4.875.735,97	4.875.735,97	124.264,03	4.871.335,97	4.871.335,97	4.400,00	4.869.377,66	4.869.377,66	1.958,31	6.358,31
31900400000 - CONTRATAÇÃO POR TEMPO DETERMINADO	12.000,00	12.000,00			12.000,00							
31900500000 - OUTROS BENEFÍCIOS PREVIDENCIÁRIOS DO RPPS	6.000,00	6.000,00	2.991,99	2.991,99	3.008,01	2.991,99	2.991,99		2.991,99	2.991,99		
31901100000 - VENCIMENTOS E VANTAGENS FIXAS - PESSOAL CIVIL	500.000,00	500.000,00	456.213,29	456.213,29	43.786,71	433.581,00	433.581,00	22.632,29	433.581,00	433.581,00		22.632,29
31901300000 - OBRIGAÇÕES PATRONAIS	46.000,00	46.000,00	39.819,84	39.819,84	6.180,16	39.819,84	39.819,84		39.819,84	39.819,84		
31901600000 - OUTRAS DESPESAS VARIÁVEIS - PESSOAL CIVIL	100,00	100,00			100,00							
31902000000 - DESPESAS DE EXERCÍCIOS ANTERIORES	1.000,00	1.000,00			1.000,00							
31911300000 - OBRIGAÇÕES PATRONAIS - OP. INTRA-ORÇAMENTÁRI	5.000,00	5.000,00			5.000,00							
33504100000 - CONTRIBUIÇÕES	200,00	200,00			200,00							
33900800000 - OUTROS BENEFÍCIOS ASSISTENCIAIS	1.100,00	1.100,00			1.100,00							
33901400000 - DIARIAS - PESSOAL CIVIL	30.000,00	30.000,00	13.956,52	13.956,52	16.043,48	13.956,52	13.956,52		9.170,77	9.170,77	4.785,75	4.785,75
33903000000 - MATERIAL DE CONSUMO	15.000,00	15.000,00	6.771,16	6.771,16	8.228,84	6.771,16	6.771,16		6.771,16	6.771,16		
33903300000 - PASSAGENS E DESPESAS COM LOCOMOÇÃO	15.000,00	15.000,00	3.251,09	3.251,09	11.748,91	3.251,09	3.251,09		3.251,09	3.251,09		
33903500000 - SERVICOS DE CONSULTORIA	50.000,00	50.000,00	2.857,00	2.857,00	47.143,00	2.857,00	2.857,00		2.857,00	2.857,00		
33903600000 - OUTROS SERVICOS DE TERCEIROS - PESSOA FÍSICA	30.000,00	40.000,00	35.615,00	35.615,00	4.385,00	27.815,00	27.815,00	7.800,00	27.815,00	27.815,00		7.800,00
33903900000 - OUTROS SERVICOS DE TERCEIROS-PESSOA JURIDICA	140.000,00	225.000,00	105.501,95	105.501,95	119.498,05	103.051,95	103.051,95	2.450,00	103.051,95	103.051,95		2.450,00
33909100000 - SENTENCAS JUDICIAIS	600.000,00	600.000,00	4.211,00	4.211,00	595.789,00	4.211,00	4.211,00		4.211,00	4.211,00		
33909200000 - DESPESAS DE EXERCÍCIOS ANTERIORES	1.000,00	1.000,00			1.000,00							
33909300000 - INDENIZAÇÕES E RESTITUIÇÕES	10.000,00	10.000,00	9.336,03	9.336,03	663,97	9.336,03	9.336,03		9.336,03	9.336,03		
44905100000 - OBRAS E INSTALAÇÕES	780.000,00	45.000,00			45.000,00							
44905200000 - EQUIPAMENTO E MATERIAL PERMANENTE	15.000,00	15.000,00	3.030,00	3.030,00	11.970,00	3.030,00	3.030,00		3.030,00	3.030,00		
44906100000 - AQUISIÇÃO DE IMÓVEIS	600.000,00	600.000,00			600.000,00							
Total da Fonte de Recurso:	31.857.400,00	31.857.400,00	30.186.693,16	30.186.693,16	1.670.706,84	30.148.530,87	30.148.530,87	38.162,29	30.141.786,81	30.141.786,81	6.744,06	44.906,35
Total do Órgão:	31.857.400,00	31.857.400,00	30.186.693,16	30.186.693,16	1.670.706,84	30.148.530,87	30.148.530,87	38.162,29	30.141.786,81	30.141.786,81	6.744,06	44.906,35



MUNICIPIO DE LINHARES
CONSOLIDADO IPASLI - INST.PREV E ASSISTENCIA DOS SERV. DO MUNIC.DE LINHARES
ESPIRITO SANTO
06.939.919/0001-21
BALANCETE DA DESPESA POR ELEMENTO DE DESPESA
EXERCÍCIO DE 2017

Descrição	Autorização		Empenhado		Saldo da Dotação	Liquidação		Empenhado a Liquidar	Pago		Liquidado a Pagar	Empenhado a Pagar
	Orçado	Atualizado	No Período	Até o Período		No Período	Até o Período		No Período	Até o Período		
RESUMO GERAL												
31900100000 - APOSENTADORIAS DO RPPS, RESERVA REMUNERADA	29.020.000,00	29.004.370,00	26.916.532,42	26.916.532,42	2.087.837,58	26.916.532,42	26.916.532,42		26.916.532,42	26.916.532,42		
31900300000 - PENSÕES DO RPPS	5.780.000,00	5.797.630,00	5.202.920,21	5.202.920,21	594.709,79	5.202.920,21	5.202.920,21		5.201.584,68	5.201.584,68	1.335,53	1.335,53
31900400000 - CONTRATAÇÃO POR TEMPO DETERMINADO	14.400,00	14.400,00			14.400,00							
31900500000 - OUTROS BENEFÍCIOS PREVIDENCIÁRIOS DO SERVIDO	7.200,00	5.200,00	2.920,58	2.920,58	2.279,42	2.920,58	2.920,58		2.920,58	2.920,58		
31901100000 - VENCIMENTOS E VANTAGENS FIXAS - PESSOAL CIVIL	600.000,00	600.000,00	391.411,83	391.411,83	208.588,17	387.503,17	387.503,17	3.908,66	387.503,17	387.503,17		3.908,66
31901300000 - OBRIGAÇÕES PATRONAIS	55.200,00	55.200,00	35.217,90	35.217,90	19.982,10	35.217,90	35.217,90		35.217,90	35.217,90		
31901600000 - OUTRAS DESPESAS VARIÁVEIS - PESSOAL CIVIL	120,00	120,00			120,00							
31909200000 - DESPESAS DE EXERCÍCIOS ANTERIORES	1.200,00	1.200,00			1.200,00							
31911300000 - OBRIGAÇÕES PATRONAIS - OP. INTRA-ORÇAMENTÁRI	6.000,00	6.000,00			6.000,00							
33504100000 - CONTRIBUIÇÕES	220,00	220,00			220,00							
33900800000 - OUTROS BENEFÍCIOS ASSISTENCIAIS	1.320,00	1.320,00			1.320,00							
33901400000 - DIARIAS - PESSOAL CIVIL	36.000,00	36.000,00	7.734,44	7.734,44	28.265,56	7.734,44	7.734,44		7.734,44	7.734,44		
33903000000 - MATERIAL DE CONSUMO	18.000,00	18.000,00	5.650,24	5.650,24	12.349,76	5.650,24	5.650,24		5.650,24	5.650,24		
33903300000 - PASSAGENS E DESPESAS COM LOCOMOÇÃO	18.000,00	18.000,00	1.645,23	1.645,23	16.354,77	1.645,23	1.645,23		1.645,23	1.645,23		
33903500000 - SERVICOS DE CONSULTORIA	60.000,00	60.000,00			60.000,00							
33903600000 - OUTROS SERVICOS DE TERCEIROS - PESSOA FÍSICA	36.000,00	36.000,00	30.040,20	30.040,20	5.959,80	30.040,20	30.040,20		30.040,20	30.040,20		
33903900000 - OUTROS SERVICOS DE TERCEIROS-PESSOA JURIDICA	264.000,00	264.000,00	167.167,93	167.167,93	96.832,07	111.501,73	111.501,73	55.666,20	111.501,73	111.501,73		55.666,20
33909100000 - SENTENCAS JUDICIAIS	720.000,00	720.000,00			720.000,00							
33909200000 - DESPESAS DE EXERCÍCIOS ANTERIORES	1.200,00	1.200,00			1.200,00							
33909300000 - INDENIZAÇÕES E RESTITUIÇÕES	12.000,00	12.000,00			12.000,00							
44905100000 - OBRAS E INSTALAÇÕES	840.000,00	840.000,00			840.000,00							
44905200000 - EQUIPAMENTO E MATERIAL PERMANENTE	18.000,00	18.000,00	4.194,00	4.194,00	13.806,00	4.194,00	4.194,00		4.194,00	4.194,00		
44906100000 - AQUISIÇÃO DE IMÓVEIS	720.000,00	720.000,00			720.000,00							
Total da Fonte de Recurso:	38.228.860,00	38.228.860,00	32.765.434,98	32.765.434,98	5.463.425,02	32.705.860,12	32.705.860,12	59.574,86	32.704.524,59	32.704.524,59	1.335,53	60.910,39
Total do Órgão:	38.228.860,00	38.228.860,00	32.765.434,98	32.765.434,98	5.463.425,02	32.705.860,12	32.705.860,12	59.574,86	32.704.524,59	32.704.524,59	1.335,53	60.910,39



MUNICIPIO DE LINHARES
CONSOLIDADO IPASLI - INST.PREV E ASSISTENCIA DOS SERV. DO MUNIC.DE LINHARES
ESPIRITO SANTO
06.939.919/0001-21
BALANCETE DA DESPESA POR ELEMENTO DE DESPESA
EXERCÍCIO DE 2018

Descrição	Autorização		Empenhado		Saldo da Dotação	Liquidação		Empenhado a Liquidar	Pago		Liquidado a Pagar	Empenhado a Pagar
	Orçado	Atualizado	No Período	Até o Período		No Período	Até o Período		No Período	Até o Período		
RESUMO GERAL												
31900100000 - APOSENTADORIAS DO RPPS, RESERVA REMUNERADA	29.020.000,00	32.150.000,00	32.139.472,12	32.139.472,12	10.527,88	32.139.472,12	32.139.472,12		32.139.472,12	32.139.472,12		
31900300000 - PENSÕES DO RPPS	5.820.000,00	5.955.000,00	5.919.547,51	5.919.547,51	35.452,49	5.919.547,51	5.919.547,51		5.919.547,51	5.919.547,51		
31900400000 - CONTRATAÇÃO POR TEMPO DETERMINADO	14.400,00	14.400,00			14.400,00							
31900500000 - OUTROS BENEFÍCIOS PREVIDENCIÁRIOS DO SERVIDO	7.200,00	7.200,00	2.758,77	2.758,77	4.441,23	2.758,77	2.758,77		2.758,77	2.758,77		
31901100000 - VENCIMENTOS E VANTAGENS FIXAS - PESSOAL CIVIL	600.000,00	600.000,00	487.729,60	487.729,60	112.270,40	487.729,60	487.729,60		487.729,60	487.729,60		
31901300000 - OBRIGAÇÕES PATRONAIS	55.200,00	71.700,00	61.546,60	61.546,60	10.153,40	53.970,53	53.970,53	7.576,07	53.970,53	53.970,53		7.576,07
31901600000 - OUTRAS DESPESAS VARIÁVEIS - PESSOAL CIVIL	120,00	1.531.119,97	1.527.999,97	1.527.999,97	3.120,00	1.527.999,97	1.527.999,97		1.527.999,97	1.527.999,97		
31909100000 - SENTENÇAS JUDICIAIS	680.000,00	455.000,00			455.000,00							
31909200000 - DESPESAS DE EXERCÍCIOS ANTERIORES	1.200,00	1.200,00			1.200,00							
31911300000 - OBRIGAÇÕES PATRONAIS - OP. INTRA-ORÇAMENTÁRI	6.000,00	6.000,00			6.000,00							
33504100000 - CONTRIBUIÇÕES	220,00	220,00			220,00							
33900800000 - OUTROS BENEFÍCIOS ASSISTENCIAIS	1.320,00	1.320,00			1.320,00							
33901400000 - DIARIAS - PESSOAL CIVIL	36.000,00	36.000,00	13.550,52	13.550,52	22.449,48	13.550,52	13.550,52		13.550,52	13.550,52		
33903000000 - MATERIAL DE CONSUMO	18.000,00	18.000,00	10.165,85	10.165,85	7.834,15	10.165,85	10.165,85		9.838,45	9.838,45	327,40	327,40
33903300000 - PASSAGENS E DESPESAS COM LOCOMOÇÃO	18.000,00	18.000,00			18.000,00							
33903500000 - SERVICOS DE CONSULTORIA	60.000,00	60.000,00	47.000,00	47.000,00	13.000,00	21.000,00	21.000,00	26.000,00	21.000,00	21.000,00		26.000,00
33903600000 - OUTROS SERVICOS DE TERCEIROS - PESSOA FÍSICA	36.000,00	68.000,00	49.411,77	49.411,77	18.588,23	49.411,77	49.411,77		49.411,77	49.411,77		
33903900000 - OUTROS SERVICOS DE TERCEIROS-PESSOA JURIDICA	264.000,00	364.000,00	312.546,90	312.546,90	51.453,10	194.231,54	194.231,54	118.315,36	180.631,24	180.631,24	13.600,30	131.915,66
33904600000 - AUXILIO-ALIMENTAÇÃO	30.000,00	30.000,00			30.000,00							
33909100000 - SENTENÇAS JUDICIAIS	20.000,00	20.000,00			20.000,00							
33909200000 - DESPESAS DE EXERCÍCIOS ANTERIORES	1.200,00	1.200,00			1.200,00							
33909300000 - INDENIZAÇÕES E RESTITUIÇÕES	32.000,00	52.000,00	37.756,51	37.756,51	14.243,49	37.756,51	37.756,51		37.756,51	37.756,51		
33909600000 - RESSARCIMENTO DE DESPESAS DE PESSOAL REQUISI	140.000,00	210.000,00	205.408,78	205.408,78	4.591,22	205.408,78	205.408,78		205.408,78	205.408,78		
44905100000 - OBRAS E INSTALAÇÕES	630.000,00	630.000,00			630.000,00							
44905200000 - EQUIPAMENTO E MATERIAL PERMANENTE	18.000,00	18.000,00	17.639,00	17.639,00	361,00	17.639,00	17.639,00		17.639,00	17.639,00		
44906100000 - AQUISIÇÃO DE IMÓVEIS	720.000,00	501.500,00			501.500,00							
99999900000 - RESERVA DE CONTINGÊNCIA	40.649.640,00	40.649.640,00			40.649.640,00							
Total da Fonte de Recurso:	78.878.500,00	83.469.499,97	40.832.533,90	40.832.533,90	42.636.966,07	40.680.642,47	40.680.642,47	151.891,43	40.666.714,77	40.666.714,77	13.927,70	165.819,13
Total do Órgão:	78.878.500,00	83.469.499,97	40.832.533,90	40.832.533,90	42.636.966,07	40.680.642,47	40.680.642,47	151.891,43	40.666.714,77	40.666.714,77	13.927,70	165.819,13



MUNICIPIO DE LINHARES
CONSOLIDADO IPASLI - INST.PREV E ASSISTENCIA DOS SERV. DO MUNIC.DE LINHARES
ESPIRITO SANTO
06.939.919/0001-21
BALANCETE DA DESPESA POR ELEMENTO DE DESPESA
EXERCÍCIO DE 2019

Descrição	Autorização		Empenhado		Saldo da Dotação	Liquidação		Empenhado a Liquidar	Pago		Liquidado a Pagar	Empenhado a Pagar
	Orçado	Atualizado	No Período	Até o Período		No Período	Até o Período		No Período	Até o Período		
RESUMO GERAL												
31900100000 - APOSENTADORIAS DO RPPS, RESERVA REMUNERADA	34.500.000,00	37.177.900,41	37.126.428,04	37.126.428,04	51.472,37	37.126.428,04	37.126.428,04		37.125.273,90	37.125.273,90	1.154,14	1.154,14
31900300000 - PENSÕES DO RPPS	8.160.000,00	7.230.000,00	6.866.379,86	6.866.379,86	363.620,14	6.866.379,86	6.866.379,86		6.866.379,86	6.866.379,86		
31900400000 - CONTRATAÇÃO POR TEMPO DETERMINADO	14.400,00	14.400,00			14.400,00							
31900500000 - OUTROS BENEFÍCIOS PREVIDENCIÁRIOS DO SERVIDO	7.200,00	2.687.200,00	2.147.315,41	2.147.315,41	539.884,59	2.147.315,41	2.147.315,41		2.147.315,41	2.147.315,41		
31901100000 - VENCIMENTOS E VANTAGENS FIXAS - PESSOAL CIVIL	950.000,00	950.000,00	691.353,85	691.353,85	258.646,15	691.353,85	691.353,85		691.353,85	691.353,85		
31901300000 - OBRIGAÇÕES PATRONAIS	120.000,00	120.000,00	62.535,73	62.535,73	57.464,27	62.535,73	62.535,73		62.535,73	62.535,73		
31901600000 - OUTRAS DESPESAS VARIÁVEIS - PESSOAL CIVIL	120,00	1.624.616,00	1.623.996,00	1.623.996,00	620,00	1.623.996,00	1.623.996,00		1.623.996,00	1.623.996,00		
31909100000 - SENTENÇAS JUDICIAIS	600.000,00	40.100,00			40.100,00							
31909200000 - DESPESAS DE EXERCÍCIOS ANTERIORES	1.200,00	1.200,00			1.200,00							
31909400000 - INDENIZAÇÕES E RESTITUIÇÕES TRABALHISTAS	50.000,00	50.000,00			50.000,00							
33504100000 - CONTRIBUIÇÕES	220,00	220,00			220,00							
33900800000 - OUTROS BENEFICIOS ASSISTENCIAIS	1.320,00	1.320,00			1.320,00							
33901400000 - DIARIAS - PESSOAL CIVIL	36.000,00	46.000,00	36.046,18	36.046,18	9.953,82	36.046,18	36.046,18		36.046,18	36.046,18		
33903000000 - MATERIAL DE CONSUMO	18.000,00	28.000,00	15.465,21	15.465,21	12.534,79	15.465,21	15.465,21		15.465,21	15.465,21		
33903300000 - PASSAGENS E DESPESAS COM LOCOMOÇÃO	18.000,00	28.000,00	21.574,84	21.574,84	6.425,16	21.574,84	21.574,84		21.574,84	21.574,84		
33903500000 - SERVICOS DE CONSULTORIA	60.000,00	60.000,00	25.500,00	25.500,00	34.500,00	25.500,00	25.500,00		25.500,00	25.500,00		
33903600000 - OUTROS SERVICOS DE TERCEIROS - PESSOA FÍSICA	100.000,00	100.000,00	97.075,44	97.075,44	2.924,56	97.075,44	97.075,44		97.075,44	97.075,44		
33903900000 - OUTROS SERVICOS DE TERCEIROS-PESSOA JURIDICA	250.000,00	365.000,00	295.407,65	295.407,65	69.592,35	295.407,65	295.407,65		295.407,65	295.407,65		
33904000000 - SERVIÇOS DE TECNOLOGIA DA INFORMAÇÃO E COM	200.000,00	200.000,00	85.095,83	85.095,83	114.904,17	85.095,83	85.095,83		85.095,83	85.095,83		
33904600000 - AUXILIO-ALIMENTAÇÃO	30.000,00	30.000,00	28.520,00	28.520,00	1.480,00	28.520,00	28.520,00		28.520,00	28.520,00		
33909100000 - SENTENÇAS JUDICIAIS	10.000,00	10.000,00			10.000,00							
33909200000 - DESPESAS DE EXERCÍCIOS ANTERIORES	1.200,00	1.200,00			1.200,00							
33909300000 - INDENIZAÇÕES E RESTITUIÇÕES	147.000,00	37.000,00	15.091,92	15.091,92	21.908,08	15.091,92	15.091,92		15.091,92	15.091,92		
33909600000 - RESSARCIMENTO DE DESPESAS DE PESSOAL REQUISI	400.000,00	400.000,00	186.020,96	186.020,96	213.979,04	186.020,96	186.020,96		186.020,96	186.020,96		
44905100000 - OBRAS E INSTALAÇÕES	630.000,00	462.000,00	5.826,05	5.826,05	456.173,95	5.826,05	5.826,05		5.826,05	5.826,05		
44905200000 - EQUIPAMENTO E MATERIAL PERMANENTE	30.000,00	198.000,00	166.425,84	166.425,84	31.574,16	166.425,84	166.425,84		166.425,84	166.425,84		
44906100000 - AQUISIÇÃO DE IMÓVEIS	596.500,00	441.500,00			441.500,00							
99999900000 - RESERVA DE CONTINGÊNCIA / RESERVA DO RPPS;	41.064.140,00	37.316.139,59			37.316.139,59							
Total da Fonte de Recurso:	87.995.300,00	89.619.796,00	49.496.058,81	49.496.058,81	40.123.737,19	49.496.058,81	49.496.058,81		49.494.904,67	49.494.904,67	1.154,14	1.154,14
Total do Órgão:	87.995.300,00	89.619.796,00	49.496.058,81	49.496.058,81	40.123.737,19	49.496.058,81	49.496.058,81		49.494.904,67	49.494.904,67	1.154,14	1.154,14



MUNICÍPIO DE LINHARES
CONSOLIDADO IPASLI - INST.PREV E ASSISTENCIA DOS SERV. DO MUNIC.DE LINHARES
ESPIRITO SANTO
06.939.919/0001-21
BALANCETE DA DESPESA POR ELEMENTO DE DESPESA
EXERCÍCIO DE 2020

Descrição	Autorização		Empenhado		Saldo da Dotação	Liquidação		Empenhado a Liquidar	Pago		Liquidado a Pagar	Empenhado a Pagar
	Orçado	Atualizado	No Período	Até o Período		No Período	Até o Período		No Período	Até o Período		
RESUMO GERAL												
31900100000 - APOSENTADORIAS DO RPPS, RESERVA REMUNERADA	44.125.000,00	44.725.247,44	42.368.088,88	42.368.088,88	2.357.158,56	42.368.088,88	42.368.088,88		42.368.088,51	42.368.088,51	0,37	0,37
31900300000 - PENSÕES DO RPPS	10.772.500,00	10.186.252,68	7.722.731,81	7.722.731,81	2.463.520,87	7.722.731,81	7.722.731,81		7.722.731,79	7.722.731,79	0,02	0,02
31900400000 - CONTRATAÇÃO POR TEMPO DETERMINADO	12.000,00	12.000,00			12.000,00							
31900500000 - OUTROS BENEFÍCIOS PREVIDENCIÁRIOS DO SERVIDO	3.500.000,00	3.500.000,00			3.500.000,00							
31901100000 - VENCIMENTOS E VANTAGENS FIXAS - PESSOAL CIVIL	1.700.000,00	1.700.000,00	904.530,89	904.530,89	795.469,11	904.530,89	904.530,89		904.530,89	904.530,89		
31901300000 - OBRIGAÇÕES PATRONAIS	200.000,00	200.000,00	45.115,89	45.115,89	154.884,11	45.115,89	45.115,89		41.477,99	41.477,99	3.637,90	3.637,90
31901600000 - OUTRAS DESPESAS VARIÁVEIS - PESSOAL CIVIL	200,00	200,00			200,00							
31909100000 - SENTENÇAS JUDICIAIS	755.000,00	740.999,88			740.999,88							
31909200000 - DESPESAS DE EXERCÍCIOS ANTERIORES	1.200,00	1.200,00			1.200,00							
31909400000 - INDENIZAÇÕES E RESTITUIÇÕES TRABALHISTAS	50.000,00	50.000,00			50.000,00							
33504100000 - CONTRIBUIÇÕES	300,00	300,00			300,00							
33900800000 - OUTROS BENEFÍCIOS ASSISTENCIAIS	1.500,00	1.500,00			1.500,00							
33901400000 - DIARIAS - PESSOAL CIVIL	45.000,00	45.000,00	6.730,29	6.730,29	38.269,71	6.730,29	6.730,29		6.730,29	6.730,29		
33903000000 - MATERIAL DE CONSUMO	35.000,00	35.000,00	11.429,20	11.429,20	23.570,80	11.429,20	11.429,20		11.429,20	11.429,20		
33903300000 - PASSAGENS E DESPESAS COM LOCOMOÇÃO	25.000,00	25.000,00	3.206,80	3.206,80	21.793,20	3.206,80	3.206,80		3.206,80	3.206,80		
33903500000 - SERVICOS DE CONSULTORIA	75.000,00	75.000,00	19.150,00	19.150,00	55.850,00	19.150,00	19.150,00		19.150,00	19.150,00		
33903600000 - OUTROS SERVICOS DE TERCEIROS - PESSOA FÍSICA	150.000,00	225.000,00	217.788,30	217.788,30	7.211,70	217.788,30	217.788,30		217.788,30	217.788,30		
33903900000 - OUTROS SERVICOS DE TERCEIROS-PESSOA JURIDICA	320.000,00	320.000,00	244.596,87	244.596,87	75.403,13	244.551,26	244.551,26	45,61	244.551,26	244.551,26		45,61
33904000000 - SERVIÇOS DE TECNOLOGIA DA INFORMAÇÃO E COM	200.000,00	200.000,00	126.967,11	126.967,11	73.032,89	126.967,11	126.967,11		126.967,11	126.967,11		
33904600000 - AUXILIO-ALIMENTAÇÃO	35.000,00	35.000,00	21.315,00	21.315,00	13.685,00	21.315,00	21.315,00		21.315,00	21.315,00		
33904700000 - OBRIGAÇÕES TRIBUTARIAS E CONTRIBUTIVAS	8.000,00	8.000,00	3,70	3,70	7.996,30	3,70	3,70		3,70	3,70		
33909100000 - SENTENCAS JUDICIAIS	10.000,00	10.000,00			10.000,00							
33909200000 - DESPESAS DE EXERCÍCIOS ANTERIORES	1.200,00	1.200,00			1.200,00							
33909300000 - INDENIZAÇÕES E RESTITUIÇÕES	156.600,00	156.600,00	13.405,05	13.405,05	143.194,95	13.405,05	13.405,05		13.405,05	13.405,05		
33909800000 - COMPENSAÇÕES AO RGPS	400,00	400,00			400,00							
33929600000 - RESSARCIMENTO DE DESPESAS DE PESSOAL REQUIS	600.000,00	590.000,00			590.000,00							
44905100000 - OBRAS E INSTALAÇÕES	40.000,00	40.000,00			40.000,00							
44905200000 - EQUIPAMENTO E MATERIAL PERMANENTE	30.000,00	30.000,00	12.623,00	12.623,00	17.377,00	12.623,00	12.623,00		12.623,00	12.623,00		
44906100000 - AQUISIÇÃO DE IMÓVEIS	700.000,00	635.000,00			635.000,00							
99999900000 - RESERVA DE CONTINGÊNCIA / RESERVA DO RPPS;	33.289.487,00	33.289.487,00			33.289.487,00							
Total da Fonte de Recurso:	96.838.387,00	96.838.387,00	51.717.682,79	51.717.682,79	45.120.704,21	51.717.637,18	51.717.637,18	45,61	51.713.998,89	51.713.998,89	3.638,29	3.683,90
Total do Órgão:	96.838.387,00	96.838.387,00	51.717.682,79	51.717.682,79	45.120.704,21	51.717.637,18	51.717.637,18	45,61	51.713.998,89	51.713.998,89	3.638,29	3.683,90

Ipasli

Instituto De Previdência
E Assistência Dos Servidores
Do Município De Linhares





Instituto De Previdência
E Assistência Dos Servidores
Do Município De Linhares



4. Gestão Orçamentaria

d) Apuração do resultado orçamentario dos últimos cinco exercícios;

	2016	2017	2018	2019	2020
RECEITA ORÇAMENTÁRIA REALIZADA	74.679.393,52	72.899.410,80	73.619.197,82	47.020.197,60	52.501.294,95
APORTE PARA COBERTURA INSUFICIENCIA FIN.	0,00	0,00	0,00	11.504.905,09	16.286.113,18
RENDIMENTO APLICAÇÕES FINANCEIRAS	0,00	0,00	0,00	36.060.664,76	9.816.138,19
DESPESA ORÇAMENTÁRIA	30.186.693,16	32.765.434,98	40.832.533,90	49.496.058,81	51.717.637,18
RESULTADO	44.492.700,36	40.133.975,82	32.952.483,05	45.089.708,64	26.885.909,14

4. Gestão Orçamentaria

e) Análise do comportamento dos saldos das despesas inscritas em restos a pagar, evidenciando os valores pagos e cancelados dos últimos cinco exercícios;

RESTOS A PAGAR	2016	2017	2018	2019	2020
Inscritos	1.223,47	7.967,53	978,47	-	23.137,90
Pagos	-	-	-	-	-
Cancelados	-	-	-	-	-

4. Gestão Orçamentaria

f) Evidenciar a movimentação orçamentaria realizada, no exercício, através de créditos adicionais e por meio de movimentação de créditos;

GERAL					SUPLEMENTAÇÃO	ANULAÇÃO		
Natureza do Credito	Tipo	N.º Lei	Abate Saldo da Lei	Ficha Suplementada	Valor Suplementado	Ficha Anulada	Valor Anulado	Decreto
Suplementar	Credito adicional	3907/2019	S	0000014	65.000,00	0000025	65.000,00	504/2020
Suplementar	Credito adicional	3907/2019	S	0000014	10.000,00	0000022	10.000,00	1079/2020
Suplementar	Credito adicional	3907/2019	S	0000001	600.247,44	0000002	600.247,44	1090/2020
Suplementar	Credito adicional	3907/2019	S	0000002	14.000,12	0000003	14.000,12	1090/2020



Instituto De Previdência
E Assistência Dos Servidores
Do Município De Linhares



5 . GESTÃO FINANCEIRA

a) Evidenciação dos valores da receita de contribuição do servidor e patronal, por órgão devedor e competência do exercício;

PLANO PREVIDENCIARIO

RECEITA DE CONTRIBUIÇÃO DE SERVIDORES ATIVOS POR ÓRGÃO E COMPETÊNCIA - PLANO PREVIDENCIARIO

ÓRGÃO/COMPETÊNCIA	Câmara Municipal de Linhares	SAAE	FACELI	PREFEITURA MUNICIPAL DE LINHARES
JANEIRO	10.423,65	20.595,14	17.481,82	315.572,53
FEVEREIRO	10.799,97	20.580,01	20.233,22	317.406,49
MARÇO	10.851,01	20.864,80	20.121,35	318.219,55
ABRIL	12.211,31	20.716,63	20.121,35	317.278,38
MAIO	12.406,35	20.716,63	20.121,32	316.878,29
JUNHO	12.387,89	20.716,63	25.043,89	318.317,07
JULHO	15.969,29	26.753,04	24.878,46	431.642,77
AGOSTO	16.268,33	26.753,03	24.788,48	404.317,01
SETEMBRO	16.282,96	26.753,03	24.910,65	404.631,00
OUTUBRO	16.307,33	26.686,69	24.739,14	446.439,75
NOVEMBRO	16.328,21	26.686,69	25.453,68	388.702,09
DEZEMBRO	32.393,13	26.753,03	44.335,28	1.009.727,42
TOTAL	182.632,43	257.888,66	292.228,64	5.000.584,91

RECEITA DE CONTRIBUIÇÃO DE SERVIDORES CEDIDOS POR ÓRGÃO E COMPETÊNCIA – PLANO PREVIDENCIARIO

ÓRGÃO/COMPETÊNCIA	PREFEITURA DE ITAPEMIRIM
JANEIRO	167,37
FEVEREIRO	167,37
MARÇO	167,37
ABRIL	167,37
MAIO	167,37
JUNHO	167,37
JULHO	167,37
AGOSTO	167,37
SETEMBRO	167,37
OUTUBRO	167,37
NOVEMBRO	167,37
DEZEMBRO	167,37
TOTAL	1.841,07

Ipasli

Instituto De Previdência
E Assistência Dos Servidores
Do Município De Linhares



RECEITA DE CONTRIBUIÇÃO DOS INATIVOS POR ÓRGÃO E COMPETÊNCIA – PLANO PREVIDENCIARIO

ÓRGÃO/COMP	EXECUTIVO	LEGISLATIVO
JANEIRO	0,00	0,00
FEVEREIRO	0,00	0,00
MARÇO	0,00	0,00
ABRIL	0,00	0,00
MAIO	0,00	0,00
JULHO	0,00	0,00
JULHO	0,00	0,00
AGOSTO	0,00	0,00
SETEMBRO	0,00	0,00
OUTUBRO	0,00	0,00
NOVEMBRO	0,00	0,00
DEZEMBRO	0,00	0,00
TOTAL	0,00	0,00

RECEITA DE CONTRIBUIÇÃO DOS PENSIONISTAS POR ÓRGÃO E COMPETÊNCIA - PLANO PREVIDENCIARIO

ÓRGÃO/COMPET	EXECUTIVO	LEGISLATIVO
JANEIRO	0,00	0,00
FEVEREIRO	0,00	0,00
MARÇO	0,00	0,00
ABRIL	0,00	0,00
MAIO	0,00	0,00
JULHO	0,00	0,00
JULHO	0,00	0,00
AGOSTO	0,00	0,00
SETEMBRO	0,00	0,00
OUTUBRO	0,00	0,00
NOVEMBRO	0,00	0,00
DEZEMBRO	0,00	0,00
TOTAL	0,00	0,00

Ipasli

Instituto De Previdência
E Assistência Dos Servidores
Do Município De Linhares



RECEITA DE CONTRIBUIÇÃO PATRONAL POR ÓRGÃO E COMPETÊNCIA - SERVIDORES ATIVOS - PLANO PREVIDENCIÁRIO

ÓRGÃO/COMPETÊNCIA	Câmara Municipal de Linhares	SAAE	FACELI	PREFEITURA MUNICIPAL DE LINHARES
JANEIRO	20.215,14	42.944,32	34.824,24	21.036,00
FEVEREIRO	21.599,79	41.160,29	33.265,97	630.377,58
MARÇO	22.467,80	41.729,29	28.437,32	633.284,32
ABRIL	24.422,51	41.433,33	30.361,16	602.470,81
MAIO	24.812,63	41.433,33	35.096,19	193.576,88
JUNHO	24.775,68	43.239,29	35.695,61	633.777,96
JULHO	25.094,57	42.115,71	33.364,23	633.118,33
AGOSTO	25.564,48	41.433,33	33.364,23	677.780,46
SETEMBRO	25.587,48	42.040,67	33.099,39	634.972,76
OUTUBRO	25.625,78	42.040,67	33.664,96	634.900,56
NOVEMBRO	25.658,59	41.936,41	25.961,45	700.751,59
DEZEMBRO	51.742,14	42.040,67	66.402,23	2.196.863,17
TOTAL	317.566,59	462.113,98	422.362,49	8.828.781,17

RECEITA DE CONTRIBUIÇÃO PATRONAL DOS SERVIDORES CEDIDOS POR ÓRGÃO E COMPETÊNCIA - PLANO PREVIDENCIÁRIO

ÓRGÃO/COMPETÊNCIA	PREFEITURA ITAPEMIRIM
JANEIRO	334,73
FEVEREIRO	334,73
MARÇO	334,73
ABRIL	334,73
MAIO	334,73
JUNHO	334,73
JULHO	334,73
AGOSTO	334,73
SETEMBRO	334,73
OUTUBRO	334,73
NOVEMBRO	334,73
DEZEMBRO	334,73
TOTAL	3.682,03

RECEITA DE CONTRIBUIÇÃO PATRONAL E SERVIDORES EM LICENÇA SEM VENCIMENTOS - PLANO PREVIDENCIÁRIO

ÓRGÃO/COMPETÊNCIA	PREFEITURA DE LINHARES SERVIDORES	PREFEITURA DE LINHARES PARONAL
JANEIRO	0,00	0,00
FEVEREIRO	0,00	0,00
MARÇO	0,00	0,00
ABRIL	0,00	0,00
MAIO	0,00	0,00
JUNHO	0,00	0,00
JULHO	0,00	0,00

Ipasli

Instituto De Previdência
E Assistência Dos Servidores
Do Município De Linhares



RECEITA DE CONTRIBUIÇÃO DE SERVIDORES EM LICENÇA SEM VENCIMENTOS - PLANO FINANCEIRO

PREFEITURA MUN. DE LINHARES	SERVIDORA STELA MARCIA FEREUETE UNEIDA	SERVIDORA STHER MABEL CARNEIRO KLITZKE	NELSY SANTOS DE OLIVEIRA
JANEIRO	350,68	240,50	198,89
FEVEREIRO	363,48	240,53	
MARÇO	361,13	240,56	
ABRIL	358,75	240,56	
MAIO	356,99	240,56	
JUNHO	355,24	240,56	
JULHO	350,68	306,17	
AGOSTO		306,17	
SETEMBRO	446,32	306,17	
OUTUBRO	446,32	306,17	
NOVEMBRO		306,17	
DEZEMBRO			
TOTAL			

RECEITA DE CONTRIBUIÇÃO PATRONAL DE SERVIDORES EM LICENÇA SEM VENCIMENTOS - PLANO FINANCEIRO

PREFEITURA MUN. DE LINHARES	SERVIDORA STELA MARCIA FEREUETE UNEIDA	SERVIDORA STHER MABEL CARNEIRO KLITZKE	NELSY SANTOS DE OLIVEIRA	ARIADNES SILVA LUBIANA
JANEIRO	701,36	481,14	198,89	
FEVEREIRO	726,96	481,14	428,18	
MARÇO	722,26	481,13		
ABRIL	717,49	481,13		
MAIO	713,98	481,13		
JUNHO	710,48	481,13		
JULHO	701,36	481,13		
AGOSTO	701,36	481,13		
SETEMBRO	701,36	481,13		
OUTUBRO	701,36	481,13		
NOVEMBRO		481,13		
DEZEMBRO				
TOTAL				



Instituto De Previdência
E Assistência Dos Servidores
Do Município De Linhares



RECEITA DE CONTRIBUIÇÃO DOS INATIVOS POR ÓRGÃO E COMPETÊNCIA – PLANO FINANCEIRO

ÓRGAO/COMPETENCIA	EXECUTIVO	LEGISLATIVO
JANEIRO	12.119,05	4.062,00
FEVEREIRO	12.755,62	4.104,16
MARÇO	12.726,40	4.104,16
ABRIL	12.726,40	4.104,16
MAIO	12.726,40	4.104,16
JULHO	10.764,40	4.104,16
JULHO	11.607,08	5.223,48
AGOSTO	17.065,88	5.223,18
SETEMBRO	17.233,51	5.223,48
OUTUBRO	17.381,47	5.223,48
NOVEMBRO	17.381,47	5.223,48
DEZEMBRO	33.899,78	10.578,17
TOTAL	188.387,46,	61.278,07

RECEITA DE CONTRIBUIÇÃO DOS PERNSIONISTAS POR ÓRGÃO E COMPETÊNCIA - PLANO FINANCEIRO

ÓRGAO/COMPETENCIA	EXECUTIVO	LEGISLATIVO
JANEIRO	614,91	0,00
FEVEREIRO	631,85	0,00
MARÇO	631,85	0,00
ABRIL	631,85	0,00
MAIO	631,85	0,00
JUNHO	631,85	0,00
JULHO	804,18	0,00
AGOSTO	804,18	0,00
SETEMBRO	804,18	0,00

Ipasli

Instituto De Previdência
E Assistência Dos Servidores
Do Município De Linhares



OUTUBRO	804,18	0,00
NOVEMBRO	804,18	0,00
DEZEMBRO	1.670,32	0,00
TOTAL	9.465,38	0,00

RECEITA DE CONTRIBUIÇÃO PATRONAL DOS ATIVOS POR ÓRGÃO E COMPETÊNCIA - PLANO FINANCEIRO

ÓRGÃO/COMPETENCIA	CAMARA MUNICIPAL DE LINHARES	SAAE	PREFEITURA MUNICIPAL DE LINHARES
JANEIRO	5.067,49	52.849,24	1.542.111,23
FEVEREIRO	5.067,48	52.755,75	1.515.390,37
MARÇO	5.067,49	53.615,22	1.848.416,42
ABRIL	3.762,50	53.221,14	1.525.861,20
MAIO	3.762,52	53.120,25	1.509.041,98
JUNHO	1.881,26	53.410,30	1.510.340,05
JULHO	1.881,26	53.240,04	1.496.786,00
AGOSTO	1.881,26	53.240,05	1.492.626,20
SETEMBRO	815,69	53.240,05	1.483.928,85
OUTUBRO	815,69	53.239,20	1.521.435,63
NOVEMBRO	815,69	53.239,20	1.612.603,57
DEZEMBRO	1.631,38	106.478,40	3.370.397,26
TOTAL	28.687,19	691.638,84	20.424.988,46

RECEITA DE CONTRIBUIÇÃO PATRONAL DOS SERVIDORES ATIVOS (ALÍQUOTA SUPLEMENTAR) - PLANO FINANCEIRO

ÓRGÃO/COMPETENCIA	
JANEIRO	0,00
FEVEREIRO	0,00
MARÇO	0,00
ABRIL	0,00
MAIO	0,00
JULHO	0,00
JULHO	0,00
AGOSTO	0,00
SETEMBRO	0,00
OUTUBRO	0,00
NOVEMBRO	0,00
DEZEMBRO	0,00
TOTAL	0,00

Ipasli

Instituto De Previdência
E Assistência Dos Servidores
Do Município De Linhares



RECEITA DE CONTRIBUIÇÃO PATRONAL DOS SERVIDORES CEDIDOS POR ÓRGÃO E COMPETÊNCIA - PLANO FINANCEIRO

ÓRGÃO/ COMPETENCIA	ASSEMBLEIA LEGISLATIVA	PREFEITURA DE MARATAÍ ZES	PREFEITURA DE VIANA	TRIBUNAL DE JUSTIÇAS
JANEIRO				
FEVEREIRO				
MARÇO				
ABRIL				
MAIO				
JUNHO				
JULHO				
AGOSTO				
SETEMBRO				
OUTUBRO				
NOVEMBRO				
DEZEMBRO				
TOTAL				

RECEITA DE CONTRIBUIÇÃO PATRONAL DOS SERVIDORES CEDIDOS POR ÓRGÃO E COMPETÊNCIA (ALÍQUOTA SUPLEMENTAR) PLANO FINANCEIRO

ÓRGÃO/COMPETENCIA	
JANEIRO	0.00
FEVEREIRO	0.00
MARÇO	0.00
ABRIL	0.00
MAIO	0.00
JUNHO	0.00
JULHO	0.00
AGOSTO	0.00
SETEMBRO	0.00
OUTUBRO	0.00
NOVEMBRO	0.00
DEZEMBRO	0.00
TOTAL	0.00



Instituto De Previdência
E Assistência Dos Servidores
Do Município De Linhares



5. Gestão Financeira

b) Evidenciação dos valores devidos de contribuição, por competência, e os valores efetivamente recebidos no exercício;

PLANO PREVIDENCIÁRIO

RECEITA DE CONTRIBUIÇÃO DE SERVIDORES ATIVOS POR ÓRGÃO E COMPETÊNCIA - PLANO PREVIDENCIÁRIO

ÓRGÃO/COMPETÊNCIA	Câmara Municipal de Linhares	SAAE	FACELI	PREFEITURA MUNICIPAL DE LINHARES
JANEIRO	10.423,65	20.595,14	17.481,82	315.572,53
FEVEREIRO	10.799,97	20.580,01	20.233,22	317.406,49
MARÇO	10.851,01	20.864,80	20.121,35	318.219,55
ABRIL	12.211,31	20.716,63	20.121,35	317.278,38
MAIO	12.406,35	20.716,63	20.121,32	316.878,29
JUNHO	12.387,89	20.716,63	25.043,89	318.317,07
JULHO	15.969,29	26.753,04	24.878,46	431.642,77
AGOSTO	16.268,33	26.753,03	24.788,48	404.317,01
SETEMBRO	16.282,96	26.753,03	24.910,65	404.631,00
OUTUBRO	16.307,33	26.686,69	24.739,14	446.439,75
NOVEMBRO	16.328,21	26.686,69	25.453,68	388.702,09
DEZEMBRO	32.393,13	26.753,03	44.335,28	1.009.727,42
TOTAL	182.632,43	257.888,66	292.228,64	5.000.584,91

RECEITA DE CONTRIBUIÇÃO DE SERVIDORES CEDIDOS POR ÓRGÃO E COMPETÊNCIA –PLANO PREVIDENCIÁRIO

ÓRGÃO/COMPETÊNCIA	PREFEITURA DE ITAPEMIRIM
JANEIRO	167,37
FEVEREIRO	167,37
MARÇO	167,37
ABRIL	167,37
MAIO	167,37
JUNHO	167,37
JULHO	167,37
AGOSTO	167,37
SETEMBRO	167,37
OUTUBRO	167,37
NOVEMBRO	167,37
DEZEMBRO	167,37
TOTAL	1.841,07

Ipasli

Instituto De Previdência
E Assistência Dos Servidores
Do Município De Linhares



RECEITA DE CONTRIBUIÇÃO DOS INATIVOS POR ÓRGÃO E COMPETÊNCIA - PLANO PREVIDENCIARIO

ÓRGÃO/COMP	EXECUTIVO	LEGISLATIVO
JANEIRO	0,00	0,00
FEVEREIRO	0,00	0,00
MARÇO	0,00	0,00
ABRIL	0,00	0,00
MAIO	0,00	0,00
JULHO	0,00	0,00
JULHO	0,00	0,00
AGOSTO	0,00	0,00
SETEMBRO	0,00	0,00
OUTUBRO	0,00	0,00
NOVEMBRO	0,00	0,00
DEZEMBRO	0,00	0,00
TOTAL	0,00	0,00

RECEITA DE CONTRIBUIÇÃO DOS PENSIONISTAS POR ÓRGÃO E COMPETÊNCIA - PLANO PREVIDENCIARIO

ÓRGÃO/COMPET	EXECUTIVO	LEGISLATIVO
JANEIRO	0,00	0,00
FEVEREIRO	0,00	0,00
MARÇO	0,00	0,00
ABRIL	0,00	0,00
MAIO	0,00	0,00
JULHO	0,00	0,00
JULHO	0,00	0,00
AGOSTO	0,00	0,00
SETEMBRO	0,00	0,00
OUTUBRO	0,00	0,00
NOVEMBRO	0,00	0,00
DEZEMBRO	0,00	0,00
TOTAL	0,00	0,00

Ipasli

Instituto De Previdência
E Assistência Dos Servidores
Do Município De Linhares



RECEITA DE CONTRIBUIÇÃO PATRONAL POR ÓRGÃO E COMPETÊNCIA - SERVIDORES ATIVOS - PLANO PREVIDENCIÁRIO

ÓRGÃO/COMPETÊNCIA	Câmara Municipal de Linhares	SAAE	FACELI	PREFEITURA MUNICIPAL DE LINHARES
JANEIRO	15.980,62	31.952,55	33.649,75	527.866,32
FEVEREIRO	15.908,83	30.858,34	33.265,97	539.328,52
MARÇO	15.753,42	32.461,63	28.437,32	540.389,43
ABRIL	15.608,13	37.628,77	30.361,16	523.732,57
MAIO	23.422,91	39.998,72	35.096,19	608.252,01
JUNHO	22.000,57	39.644,48	35.695,61	607.527,26
JULHO	20.104,26	39.781,35	33.364,23	611.361,95
AGOSTO	20.360,63	39.703,40	33.364,23	605.954,18
SETEMBRO	20.300,09	39.703,40	33.099,39	605.555,48
OUTUBRO	20.436,24	39.703,39	33.664,96	543.073,85
NOVEMBRO	19.757,76	37.886,01	25.961,45	612.418,73
DEZEMBRO	42.040,14	79.491,55	66.402,23	620.274,04
TOTAL	251.673,60	488.813,99	422.362,49	6.945.734,34

RECEITA DE CONTRIBUIÇÃO PATRONAL DOS SERVIDORES CEDIDOS POR ÓRGÃO E COMPETÊNCIA - PLANO PREVIDENCIÁRIO

ÓRGÃO/COMPETÊNCIA	PREFEITURA ITAPEMIRIM	SENADO FEDERAL
JANEIRO	351,12	
FEVEREIRO	351,12	505,30
MARÇO	334,73	505,30
ABRIL	351,12	505,30
MAIO	334,73	626,62
JUNHO	369,85	525,52
JULHO	334,73	525,52
AGOSTO	334,73	525,52
SETEMBRO	334,73	525,52
OUTUBRO	669,46	525,52
NOVEMBRO	334,73	525,52
DEZEMBRO	334,73	525,52
TOTAL	4.435,78	5.821,16

RECEITA DE CONTRIBUIÇÃO PATRONAL E SERVIDORES EM LICENÇA SEM VENCIMENTOS - PLANO PREVIDENCIÁRIO

ÓRGÃO/COMPETÊNCIA	PREFEITURA DE LINHARES SERVIDORES	PREFEITURA DE LINHARES PARONAL
JANEIRO	119,82	239,62
FEVEREIRO	119,82	239,62
MARÇO	119,82	239,62
ABRIL	119,82	239,62
MAIO	119,82	239,62
JUNHO	119,82	239,62
JULHO	119,80	239,64
AGOSTO	0,00	0,00
SETEMBRO	0,00	0,00

Ipasli

Instituto De Previdência
E Assistência Dos Servidores
Do Município De Linhares



RECEITA DE CONTRIBUIÇÃO DE SERVIDORES EM LICENÇA SEM VENCIMENTOS - PLANO FINANCEIRO

PREFEITURA MUN. DE LINHARES	SERVIDORA STELA MARCIA FEREUETE UNEIDA	SERVIDORA STHER MABEL CARNEIRO KLITZKE	NELSY SANTOS DE OLIVEIRA	SERVIDORA STELA MARCIA FEREUETE UNEIDA	SERVIDORA STHER MABEL CARNEIRO KLITZKE
JANEIRO	350,68	240,50	198,89	350,68	240,50
FEVEREIRO	363,48	240,53		363,48	240,53
MARÇO	361,13	240,56		361,13	240,56
ABRIL	358,75	240,56		358,75	240,56
MAIO	356,99	240,56		356,99	240,56
JUNHO	355,24	240,56		355,24	240,56
JULHO	350,68	306,17		350,68	306,17
AGOSTO		306,17			306,17
SETEMBRO	446,32	306,17		446,32	306,17
OUTUBRO	446,32	306,17		446,32	306,17
NOVEMBRO		306,17			306,17
DEZEMBRO					
TOTAL					

RECEITA DE CONTRIBUIÇÃO PATRONAL DE SERVIDORES EM LICENÇA SEM VENCIMENTOS - PLANO FINANCEIRO

PREFEITURA MUN. DE LINHARES	SERVIDORA STELA MARCIA FEREUETE UNEIDA	SERVIDORA STHER MABEL CARNEIRO KLITZKE	NELSY SANTOS DE OLIVEIRA	ARIADNES SILVA LUBIANA	SERVIDORA STELA MARCIA FEREUETE UNEIDA
JANEIRO	701,36	481,14	198,89		701,36
FEVEREIRO	726,96	481,14	428,18		726,96
MARÇO	722,26	481,13			722,26
ABRIL	717,49	481,13			717,49
MAIO	713,98	481,13			713,98
JUNHO	710,48	481,13			710,48
JULHO	701,36	481,13			701,36
AGOSTO	701,36	481,13			701,36
SETEMBRO	701,36	481,13			701,36
OUTUBRO	701,36	481,13			701,36
NOVEMBRO		481,13			
DEZEMBRO					
TOTAL					

Ipasli

Instituto De Previdência
E Assistência Dos Servidores
Do Município De Linhares



RECEITA DE CONTRIBUIÇÃO DOS INATIVOS POR ÓRGÃO E COMPETÊNCIA – PLANO FINANCEIRO

ÓRGÃO/COMPETENCIA	EXECUTIVO	LEGISLATIVO
JANEIRO	12.119,05	4.062,00
FEVEREIRO	12.755,62	4.104,16
MARÇO	12.726,40	4.104,16
ABRIL	12.726,40	4.104,16
MAIO	12.726,40	4.104,16
JULHO	10.764,40	4.104,16
JULHO	11.607,08	5.223,48
AGOSTO	17.065,88	5.223,18
SETEMBRO	17.233,51	5.223,48
OUTUBRO	17.381,47	5.223,48
NOVEMBRO	17.381,47	5.223,48
DEZEMBRO	33.899,78	10.578,17
TOTAL	188.387,46,	61.278,07

RECEITA DE CONTRIBUIÇÃO DOS PERNSIONISTAS POR ÓRGÃO E COMPETÊNCIA - PLANO FINANCEIRO

ÓRGÃO/COMPETENCIA	EXECUTIVO	LEGISLATIVO
JANEIRO	614,91	0,00
FEVEREIRO	631,85	0,00
MARÇO	631,85	0,00
ABRIL	631,85	0,00
MAIO	631,85	0,00
JUNHO	631,85	0,00
JULHO	804,18	0,00
AGOSTO	804,18	0,00
SETEMBRO	804,18	0,00

Ipasli

Instituto De Previdência
E Assistência Dos Servidores
Do Município De Linhares



OUTUBRO	804,18	0,00
NOVEMBRO	804,18	0,00
DEZEMBRO	1.670,32	0,00
TOTAL	9.465,38	0,00

RECEITA DE CONTRIBUIÇÃO PATRONAL DOS ATIVOS POR ÓRGÃO E COMPETÊNCIA - PLANO FINANCEIRO

ÓRGÃO/COMPETENCIA	Câmara Municipal de Linhares	SAAE	PREFEITURA MUNICIPAL DE LINHARES
JANEIRO	5.067,49	52.849,24	1.542.111,23
FEVEREIRO	5.067,48	52.755,75	1.515.390,37
MARÇO	5.067,49	53.615,22	1.848.416,42
ABRIL	3.762,50	53.221,14	1.525.861,20
MAIO	3.762,52	53.120,25	1.509.041,98
JUNHO	1.881,26	53.410,30	1.510.340,05
JULHO	1.881,26	53.240,04	1.496.786,00
AGOSTO	1.881,26	53.240,05	1.492.626,20
SETEMBRO	815,69	53.240,05	1.483.928,85
OUTUBRO	815,69	53.239,20	1.521.435,63
NOVEMBRO	815,69	53.239,20	1.612.603,57
DEZEMBRO	1.631,38	106.478,40	3.370.397,26
TOTAL	28.687,19	691.638,84	20.424.988,46

RECEITA DE CONTRIBUIÇÃO PATRONAL DOS SERVIDORES ATIVOS (ALÍQUOTA SUPLEMENTAR) - PLANO FINANCEIRO

ÓRGÃO/COMPETENCIA	
JANEIRO	0,00
FEVEREIRO	0,00
MARÇO	0,00
ABRIL	0,00
MAIO	0,00
JULHO	0,00
JULHO	0,00
AGOSTO	0,00
SETEMBRO	0,00
OUTUBRO	0,00
NOVEMBRO	0,00
DEZEMBRO	0,00
TOTAL	0,00

Ipasli

Instituto De Previdência
E Assistência Dos Servidores
Do Município De Linhares



RECEITA DE CONTIBUIÇÃO PATRONAL DOS SERVIDORES CEDIDOS POR ÓRGÃO E COMPETÊNCIA - PLANO FINANCEIRO

ÓRGÃO/ COMPETENCIA	ASSEMBLEIA LEGISLATIVA	PREFEITURA DE MARATAÍ ZES	PREFEITURA DE VIANA	TRIBUNAL DE JUSTIÇAS
JANEIRO				
FEVEREIRO				
MARÇO				
ABRIL				
MAIO				
JUNHO				
JULHO				
AGOSTO				
SETEMBRO				
OUTUBRO				
NOVEMBRO				
DEZEMBRO				
TOTAL				

RECEITA DE CONTIBUIÇÃO PATRONAL DOS SERVIDORES CEDIDOS POR ÓRGÃO E COMPETÊNCIA (ALÍQUOTA SUPLEMENTAR) PLANO FINANCEIRO

ÓRGÃO/COMPETENCIA	
JANEIRO	0.00
FEVEREIRO	0.00
MARÇO	0.00
ABRIL	0.00
MAIO	0.00
JUNHO	0.00
JULHO	0.00
AGOSTO	0.00
SETEMBRO	0.00
OUTUBRO	0.00
NOVEMBRO	0.00
DEZEMBRO	0.00
TOTAL	0.00



Instituto De Previdência
E Assistência Dos Servidores
Do Município De Linhares



5. Gestão Financeira

c) Evidenciação dos parcelamentos existentes no RPPS, demonstrando a lei autorizativa do parcelamento, número de parcelas, as competências que estão englobadas, a natureza dos valores parcelados (ex. contribuição de segurados/ patronal), os respectivos valores originais, atualizações, juros e os recebimentos recebidos no exercício, além do saldo para o exercício seguinte;

PLANO PREVIDENCIÁRIO

Informações Gerais sobre os Parcelamentos									
Numero Parcelamento	Partes Envolvidas	Lei Autorizativa	Data da Assinatura	Tipo	Quantidade de Parcelas	Data/Vencimento 1ª Parcela	Compet. Inicial	Compet. Final	Valor Consolidado
928/2014	IPASLI/PREFEITURA DE LINHARES	Lei Compl. nº028/2014	03.11.2014	Patronal	240	30.11.2014	jan/08	fev/13	10.665.433,57
797/2018	IPASLI/PREFEITURA DE LINHARES	LEI 3754/2018	23/05/2018	Patronal	200	30/06/2018	Out/16	13/16	1.503.449,37
798/2018	IPASLI/PREFEITURA DE LINHARES	LEI 3754/2018	22/05/2018	Patronal	200	30/06/2018	mar/13	jun/13	2.266.336,67

Extrato do Parcelamento: 928/2014 - 240 Parcelas					
Compe tência	Principal	Atualização Juros	Pagamento	Parcelas Pagas	Saldo Devedor
Jan/19	44.608,15	31.786,11	76.394,26	63	
fev/19	44.608,15	33.016,25	77.624,40	64	
mar/19	44.608,15	33.458,62	78.066,77	65	
Abr/19	44.608,15	33.884,35	78.492,50	66	
Mai/19	44.608,15	37.335,63	81.943,78	67	
Jun/19	44.608,15	36.845,21	81.453,36	68	
Jul/19	44.608,15	37.154,37	81.762,52	69	
Ago/19	44.608,15	35.069,14	79.677,29	70	
Set/19	44.608,15	35.720,64	80.328,79	71	
Out/19	44.608,15	36.308,29	80.916,44	72	
Nov/19	44.608,15	37.310,61	81.918,76	73	
Dez/19	44.608,15	38.342,46	82.950,61	74	
		TOTAL	979.410,96		12.569.107,32

Ipasli

Instituto De Previdência
E Assistência Dos Servidores
Do Município De Linhares



Extrato do Parcelamento: 797/2018 -200 Parcelas

Compe tência	Principal	Atualização Juros	Pagamento	Parcela Paga	Saldo Devedor
Jan/19	7.517,25	1.250,34	8.767,59	20	
fev/19	7.517,25	1.398,18	8.915,43	21	
mar/19	7.517,25	1.455,21	8.972,46	22	
Abr/19	7.517,25	1.510,72	9.027,97	23	
Mai/19	7.517,25	1.778,19	8.295,44	24	
Jun/19	7.517,25	1.672,65	9.189,90	25	
Jul/19	7.517,25	1.815,15	9.332,40	26	
Ago/19	7.517,25	1.672,65	9.189,90	27	
Set/19	7.517,25	1.754,27	9.271,52	28	
Out/19	7.517,25	1.828,50	9.345,75	29	
Nov/19	7.517,25	1.950,57	9.467,82	30	
Dez/19	7.517,25	2.076,83	9.594,08	31	
			TOTAL	113.119,92	1.479.985,62

Ipasli

Instituto De Previdência
E Assistência Dos Servidores
Do Município De Linhares



Extrato do Parcelamento: 798/2018 - 200 Parcelas

Compe tência	Principal	Atualização Juros	Pagamento	Parcela Paga	Saldo Devedor
Jan/19	11.331,68	1.884,78	13.216,46	20	
fev/19	11.331,68	2.107,65	13.439,33	21	
mar/19	11.331,68	2.193,63	13.525,31	22	
Abr/19	11.331,68	2.277,29	13.608,97	23	
Mai/19	11.331,68	2.680,50	14.012,18	24	
Jun/19	11.331,68	2.521,39	14.005,51	25	
Jul/19	11.331,68	2.736,21	14.067,89	26	
Ago/19	11.331,68	2.521,39	13.853,07	27	
Set/19	11.331,68	2.644,42	13.976,10	28	
Out/19	11.331,68	2.756,33	14.088,01	29	
Nov/19	11.331,68	2.940,35	14.272,03	30	
Dez/19	11.331,68	3.130,66	14.462,34	31	
			TOTAL	170.519,76	2.230.966,86

PLANO FINANCEIRO

Informações Gerais sobre os Parcelamentos

Numero Parcelamento	Partes Envolvidas	Lei Autorizativa	Data da Assinatura	Tipo	Quantidade e de Parcelas	Data/Venciment o 1ª Parcela	Compet. Inicial	Compet. Final	Valor Consolidado
799/2018	IPASLI/PRE-EITURA DE LINHARES	LEI 3754/2018	22/05/2018	Patronal	200	30/06/2018	out/16	13/16	5.119.004,37

Extrato do Parcelamento: 799/2018 - 200 Parcelas

Compe tência	Principal	Atualização Juros	Pagamento	Parcela Paga	Saldo Devedor
Jan/19	25.595,02	4.257,22	29.852,24	20	
fev/19	25.595,02	4.760,59	30.355,61	21	
mar/19	25.595,02	4.954,77	30.549,79	22	
Abr/19	25.595,02	5.143,75	30.738,77	23	
Mai/19	25.595,02	5.338,92	30.933,94	24	
Jun/19	25.595,02	5.405,03	31.000,05	25	
Jul/19	25.595,02	5.464,71	31.059,73	26	
Ago/19	25.595,02	5.695,11	31.290,13	27	
Set/19	25.595,02	5.973,01	31.568,03	28	
Out/19	25.595,02	6.225,76	31.820,78	29	
Nov/19	25.595,02	6.641,40	32.236,42	30	
Dez/19	25.595,02	7.071,27	32.666,29	31	
				385.155,12	5.039.112,82



Instituto De Previdência
E Assistência Dos Servidores
Do Município De Linhares



5. Gestão Financeira

d) Apuração do resultado financeiro dos últimos cinco exercícios;

	2016	2017	2018	2019	2020
SALDO PARA O EXERCÍCIO SEGUINTE	175.284.721,89	209.931.102,90	243.641.346,92	289.866.191,10	316.662.615,24
SALDO DO EXERCÍCIO ANTERIOR	132.525.546,02	175.284.721,89	209.931.102,90	243.641.346,92	289.866.191,10
RESULTADO	42.759.175,87	34.646.381,01	33.710.244,02	46.224.844,18	26.796.424,14

5. Gestão Financeira

e) Evidenciação mensal do recebimento de aportes para cobertura de insuficiência financeira, segregado por Poder/órgão;

Ente: Prefeitura Municipal de Linhares

01/2020 = 1.442.123,30	05/2020 = 945.163,82	09/2020 = 1.246.104,84
02/2020 = 1.183.342,93	06/2020 = 1.327.153,64	10/2020 = 1.376.025,95
03/2020 = 1.243.820,35	07/2020 = 1.374.913,30	11/2020 = 1.380.748,21
04/2020 = 1.298.540,86	08/2020 = 1.202.231,21	12/2020 = 2.265.944,77
	TOTAL GERAL DO ANO DE 2020	16.286.113,18

6. GESTÃO DOS INVESTIMENTOS

a) Evidenciação da composição (nome, endereço, formação, telefone, e-mail e CPF) e qualificação dos membros do Comitê de Investimentos do RPPS;

Nome	Endereço	Formação	Telefone	E-mail	CPF	Qualif.
Luiz Carlos Amaral de Souza	Rua João Francisco Calmon, 1090, Centro, Cep 29.900-140, Linhares/ES	Ciencias Contabeis	(27) 999849620	lcamara100gmail.com	756.664.137-91	APIMEC 10
Marcela de Sousa dos Santos	Rua Perobas, 163, Cep 29907-304, Bairro Tres Barras - Linhares/ES	Administração de empresas	(27) 99816-4042	marcela.luna@bol.com.br	052.168.547-89	CPA 10
Anderson Pezzin Said	Av. Manoel Bandeira, 560, CEP 29906-810, Bairro Palmital - Linhares/ES	Ciencias Contabeis	(27) 99959-8493	financeiro@ipasli.com.br	080.117.777-42	CPA 10

6. Gestão dos Investimentos

b) Relação das datas das reuniões realizadas pelo Comitê de Investimentos e suas principais deliberações, em especial as Autorizações de Aplicação e Resgate (APR);

DATA DAS REUNIÕES	PRINCIPAIS DELIBERAÇÕES
3/01/2020	Acompanhamento da rentabilidade e dos riscos das diversas modalidades de operações realizadas na aplicação dos recursos do RPPS e da aderencia das alocações e processos decisórios de investimento a política de investimentos, verifica se a conformidade com as regras estabelecidas na resolução 3922
28/02/2020	Manutenção da carteira nos fundos atuais apesar da oscilação do mercado principalmente nos países asiáticos como China com grande aumento da volatilidade.
31/03/2020	Oscilação dos mercados devido a pandemia e manutenção da carteira nos fundos atuais.
30/04/2020	Momento difícil de extrema cautela nos mercados devido a pandemia de coronavirus.
9/05/2020	Manutenção da carteira nos fundos atuais e acompanhamento.
30/06/2020	Momento de expectativa com o fechamento de fronteiras e isolamento social por causa da pandemia, mas mesmo assim o mercado recuperou algo fora da expectativa.
30/07/2020	Manutenção da carteira nos fundos atuais, rentabilidade em crescimento.
28/08/2020	Apesar da perda por rentabilidade negativa, foram mantidos os investimentos a espera de reação positiva.
26/09/2020	Recuperação bastante promissora, manutenção dos fundos.
29/10/2020	Manutenção da carteira nos fundos atuais, mercado reagindo aos poucos.
28/11/2020	Apesar da perda por rentabilidade negativa, foram mantidos os investimentos a espera de reação positiva.
27/12/2020	Manutenção da carteira nos fundos atuais, mercado sempre volátil sem que se alcance a meta atuarial anual

LINK DAS ATAS NO SITE:

<http://ipasli.es.gov.br/home/transparencia/atas-comite-investimento/>

LINK DAS APRs NO SITE

<http://ipasli.es.gov.br/home/transparencia/apr-aplicacao-resgate/>

6. Gestão dos Investimentos

c) Evidenciação da relação de entidades credenciadas pelo RPPS para receber aplicações de recursos previdenciários e seu prazo de validade;

As entidades credenciadas para receber recursos do Ipasli seguem as normas da Secretaria de Previdência, bem como as normas do Tribunal de Contas do Estado do Espírito Santo.

- Banestes – Banco do Estado do Espírito Santo
- Banco do Brasil S/A
- Caixa Econômica Federal

6. Gestão dos Investimentos

d) Evidenciação da evolução do saldo dos Investimentos e Aplicações Temporárias dos últimos cinco exercícios;

	2016	2017	2018	2019	2020
INVESTIMENTOS	175.280.237,15	209.919.730,08	240.916.408,72	287.511.534,07	311.713.166,14
CONTA CORRENTE	4.484,74	11.372,82	2.724.938,20	2.354.657,03	4.949.449,00
TOTAL	175.284.721,89	209.931.102,90	243.641.346,92	289.866.191,10	316.662.615,24

6. Gestão dos Investimentos

e) Evidenciação da meta atuarial fixada (indicador +6%) para os investimentos e o percentual efetivamente alcançado nos últimos cinco exercícios;

META ATUARIAL X RENTABILIDADE DA CARTEIRA

PERIODO	2016	2017	2017	2018	2020
INPC + 6	12,58	8,05	9,59	10,78	11,75
CARTEIRA	19,82	14,85	8,54	14,79	3,46

6. Gestão dos Investimentos

f) Análise do cumprimento da política de investimentos do RPPS e do enquadramento destas aplicações aos limites legais estabelecidos pelo Conselho Monetário Nacional;

CARTEIRA ATUAL

SEGMENTO	LIMITE LEGAL (Resolução CMN)	CARTEIRA
Renda Fixa	100%	88,14 %
Renda Variável	30%	11,86 %

ALOCAÇÃO DE RECURSOS E OS LIMITES POR SEGMENTO DE APLICAÇÃO CONFORME RESOLUÇÃO

FUNDOS DE RENDA FIXA

SEGUIMENTO	ADEQUAÇÃO DO FUNDO	LIMITE RESOLUÇÃO
Títulos do Tesouro Nacional registrados no SELIC	Art. 7º, Inciso I, Alínea A	100,00%
Fundos de Investimentos 100% Títulos Públicos	Art. 7º, Inciso I, Alínea B	100,00%
ETF - 100% Títulos Públicos - Art. 7º, I, c	Art. 7º, Inciso I, Alínea C	100,00%
Operações Compromissadas Lastreadas em TTN	Art. 7º, Inciso II	5,00%
Fundos de Investimento Renda Fixa "Referenciados"	Art. 7º, Inciso III, Alínea A	60,00%

Ipasli

Instituto De Previdência
E Assistência Dos Servidores
Do Município De Linhares



Fundos Renda Fixa/Índice Renda Fixa IMA e IDKA	Art. 7º, Inciso III, Alínea B	60,00%
Fundos Renda Fixa – DI	Art. 7º, Inciso IV, Alínea A	40,00%
Fundos Índice Renda Fixa – DI	Art. 7º, Inciso IV, Alínea B	40,00%
Letras Imobiliárias Garantidas	Art. 7º, Inciso V, Alínea B	20,00%
CDB - Certificado de Depósito Bancário	Art. 7º, Inciso VI Alínea A	15,00%
Poupança	Art. 7º, Inciso VI, Alínea B	20,00%
FIDC Fechado	Art. 7º, Inciso VII, Alínea A	5,00%
Fundo Crédito Privado	Art. 7º, Inciso VII, Alínea B	5,00%
FI Debêntures de Infraestrutura	Art. 7º, Inciso VII, Alínea C	5,00%

FUNDOS DE RENDA VARIÁVEL

SEGUIMENTO	ADEQUAÇÃO DO FUNDO	LIMITE RESOLUÇÃO
Fundos de Ações Referenciais	Art. 8º, Inciso I Alínea A	30,00%
ETF - Índice de Ações (c/ no mínimo 50)	Art. 8º, Inciso I Alínea B	30,00%
Fundos de Índices de Ações	Art. 8º, Inciso II Alínea A	20,00%
ETF - Demais Índices de Ações - Art.	Art. 8º, Inciso II Alínea B	20,00%
Fundos Multimercados	Art. 8º, Inciso III	10,00%
FI em Participações	Art. 8º, Inciso IV Alínea A	5,00%
Fundos Imobiliários	Art. 8º, Inciso IV Alínea B	5,00%
FI Ações - Mercado de Acesso	Art. 8º, Inciso IV Alínea C	5,00%

INVESTIMENTOS NO EXTERIOR

Fundo de Renda Fixa - Dívida Externa	Art. 9º, Inciso I, Alínea A	10,00%
Fundo Investimento - Sufixo Investimento no Exterior	Art. 9º, Inciso II, Alínea A	10,00%
Fundo de Ações BDR Nível 1	Art. 9º, Inciso III, Alínea A	10,00%

EXTRATO CONSOLIDADO DE ATIVOS

Posição de Ativos e Enquadramento

RENDA FIXA

88,14%

Artigo 7º I, Alínea a (Títulos do Tesouro Nacional)

Emissor	Título Público	Volatilid. a.a. (%)	Rentab. Mês (%)	Rentab. Ano (%)	Valor (R\$)	% Carteira
TESOURO NACIONAL	NTN-B 150535 (3,200000%)	1,98	1,44	8,16	977.265,91	0,31
TESOURO NACIONAL	NTN-B 150535 (4,410000%)	34,94	1,54	0,25	959.179,66	0,31
Sub-total Artigo 7º I, Alínea a		18,00	1,49	4,08	1.936.445,57	0,62

Artigo 7º I, Alínea b (Fundos 100% Títulos Públicos)

Gestor	Admin.	Ativo	Volatilid. a.a. (%)	Rentab. Mês (%)	Rentab. Ano (%)	Valor (R\$)	% Carteira	PL do Fundo	% Fundo
BANESTES	BANESTES	BANESTES PREVIDENCIÁRIO FI RF IMA-B	23,39	7,94	-0,03	35.086.585,79	11,26	340.132.588,94	10,32
BB	BB	BB PREV RF IRF-M1 TÍTULOS PÚBLICOS FIC FI	0,57	0,31	3,47	14.448.693,17	4,64	8.522.749.810,66	0,17
BB	BB	BB PREV RF IMA-B TÍTULOS PÚBLICOS FI	12,74	4,84	6,14	17.822.680,82	5,72	8.693.778.987,76	0,21
CEF	CEF	FI CAIXA BRASIL IMA-B TÍTULOS PÚBLICOS RF LP	12,80	4,84	6,06	18.129.626,38	5,82	6.193.173.925,17	0,29
CEF	CEF	FI CAIXA BRASIL IRF-M 1 TÍTULOS PÚBLICOS RF	0,55	0,28	3,63	27.005.674,61	8,66	16.753.976.831,37	0,16
CEF	CEF	FI CAIXA BRASIL IMA-B 5 TÍTULOS PÚBLICOS RF LP	5,02	1,82	7,75	9.814.244,20	3,15	20.761.505.098,56	0,05
BB	BB	BB PREV RF IDKA2	4,20	1,53	7,92	6.463.127,22	2,07	8.476.640.994,51	0,08
CEF	CEF	FI CAIXA BRASIL IRF-M 1+ TITULOS PÚBLICOS RF LP	9,03	3,04	8,22	2.294.905,68	0,74	2.814.559.159,07	0,08
CEF	CEF	FI CAIXA BRASIL IDKA IPCA 2A TÍTULOS PÚBLICOS RF LP	4,13	1,65	8,03	9.580.788,76	3,07	10.655.087.063,09	0,09
WESTERN	BNP PARIBAS	WESTERN ASSET IMA-B5 ATIVO FI RF	9,23	3,24	3,70	46.978,99	0,02	941.494.565,53	0,00
BB	BB	BB PREV RF IMA-B 5 LP FIC FI	4,99	1,81	7,78	6.613.072,85	2,12	4.987.516.426,31	0,13
BANESTES	BANESTES	BANESTES REFERENCIAL FI RF IRF-M1	4,31	1,04	6,26	16.545.889,57	5,31	196.396.914,05	8,42
BB	BB	BB PREVIDENCIARIO RF TIT PUB X FI	5,22	1,82	7,48	3.111.518,12	1,00	436.337.264,96	0,71
BB	BB	BB PREV RF ALOCAÇÃO ATIVA FIC FI	6,27	2,38	5,09	12.925.045,63	4,15	9.568.490.825,39	0,14
CEF	CEF	FIC DE FI CAIXA BRASIL GESTÃO ESTRATÉGICA RF	5,95	1,32	6,66	2.449.208,03	0,79	14.722.139.597,34	0,02
BANCO DO NORDESTE	SANTANDER	BNB IMA-B FI RF	11,82	4,18	5,34	1.053.434,81	0,34	274.936.213,33	0,38

EXTRATO CONSOLIDADO DE ATIVOS

Gestor	Admin.	Ativo	Volatilid. a.a. (%)	Rentab. Mês (%)	Rentab. Ano (%)	Valor (R\$)	% Carteira	PL do Fundo	% Fundo
Sub-total Artigo 7º I, Alínea b			6,32	3,14	4,55	183.391.474,63	58,83		
Artigo 7º IV, Alínea a (Fundos de Renda Fixa)									
Gestor	Admin.	Ativo	Volatilid. a.a. (%)	Rentab. Mês (%)	Rentab. Ano (%)	Valor (R\$)	% Carteira	PL do Fundo	% Fundo
BANESTES	BANESTES	BANESTES VIP DI FIC DE FI RF REFERENCIADO DI	0,93	0,27	-0,22	19.071.200,64	6,12	292.099.533,77	6,53
CEF	CEF	FI CAIXA BRASIL TÍTULOS PÚBLICOS RF LP	0,50	0,25	2,46	1.141.667,79	0,37	3.745.587.728,16	0,03
CEF	CEF	FI CAIXA BRASIL RENDA FIXA REFERENCIADO DI LP	0,37	0,36	2,42	10.260.201,62	3,29	4.230.515.183,84	0,24
BANESTES	BANESTES	BANESTES INSTITUCIONAL FI RF	26,62	8,08	-0,74	16.265.765,77	5,22	333.587.129,64	4,88
BB	BB	BB PREV RF REF DI LP PERFIL FIC FI	0,23	0,25	2,40	24.636.214,07	7,90	2.596.482.307,62	0,95
BANESTES	BANESTES	BANESTES ESTRATÉGIA FIC DE FI RF	2,76	2,59	1,70	11.765.240,19	3,77	182.273.194,76	6,45
BB	BB	BB PREV RF ALOCAÇÃO ATIVA RETORNO TOTAL FIC FI	5,90	2,70	4,23	5.774.235,17	1,85	2.667.113.282,02	0,22
BANCO DO NORDESTE	SANTANDER	BNB PLUS FIC FI RENDA FIXA LONGO PRAZO	0,48	0,33	0,34	501.695,18	0,16	999.931.680,61	0,05
Sub-total Artigo 7º IV, Alínea a			4,74	2,08	1,32	89.416.220,43	28,68		
Renda Fixa			5,44	2,78	3,47	274.744.140,63	88,14		

EXTRATO CONSOLIDADO DE ATIVOS

RENDA VARIÁVEL E INVESTIMENTOS ESTRUTURADOS

11,86%

Artigo 8º II, Alínea a (Fundos de Ações)

Gestor	Admin.	Ativo	Volatilid. a.a. (%)	Rentab. Mês (%)	Rentab. Ano (%)	Valor (R\$)	% Carteira	PL do Fundo	% Fundo
CEF	CEF	FIA CAIXA DIVIDENDOS	40,03	7,66	-6,94	1.826.072,29	0,59	330.464.053,69	0,55
VINCI	CEF	FIC DE FI EM AÇÕES CAIXA VALOR DIVIDENDOS RPPS	39,92	9,37	3,05	17.793.885,55	5,71	1.002.176.394,28	1,78
BANESTES	BANESTES	BANESTES FIC DE FIA BTG PACTUAL ABSOLUTO INSTITUCIONAL	45,87	5,18	7,76	8.060.620,15	2,59	191.546.487,48	4,21
BANESTES	BANESTES	BANESTES DIVIDENDOS FIC FIA	20,48	5,93	8,38	1.033.663,87	0,33	18.466.612,62	5,60
BB	BB	BB AÇÕES QUANTITATIVO FIC FI	46,26	10,42	21,39	3.367.371,46	1,08	589.515.875,21	0,57
Sub-total Artigo 8º II, Alínea a			40,68	8,20	3,62	32.081.613,32	10,29		

Artigo 8º III (Fundos Multimercados)

Gestor	Admin.	Ativo	Volatilid. a.a. (%)	Rentab. Mês (%)	Rentab. Ano (%)	Valor (R\$)	% Carteira	PL do Fundo	% Fundo
CEF	CEF	FI CAIXA MULTIMERCADO RV 30 LONGO PRAZO	13,02	2,56	2,52	2.884.044,63	0,93	2.230.099.214,70	0,13
CEF	CEF	FIC FI CAIXA CAPITAL PROTEGIDO BOLSA DE VALORES III MULTIMERCADO	3,52	1,34	0,60	2.011.968,43	0,65	112.070.807,63	1,80
Sub-total Artigo 8º III			12,82	2,05	1,32	4.896.013,06	1,57		
Renda Variável e Investimentos Estruturados			37,37	7,31	2,79	36.977.626,38	11,86		
Total			6,58	3,27	3,46	311.721.767,01	100,00		

EXTRATO CONSOLIDADO DE ATIVOS

Enquadramento da Carteira

Artigo	Tipo de Ativo	Valor(R\$)	% Carteira	Política de Investimentos			
				Mínimo	Objetivo	Máximo	Limite Legal
Renda Fixa							
Artigo 7º I, Alínea a	Títulos do Tesouro Nacional	1.936.445,57	0,62	0,00	3,00	100,00	100,00
Artigo 7º I, Alínea b	Fundos 100% Títulos Públicos	183.391.474,63	58,83	0,00	53,00	100,00	100,00
Artigo 7º IV, Alínea a	Fundos de Renda Fixa	89.416.220,43	28,68	0,00	20,00	40,00	40,00
	Total Renda Fixa	274.744.140,63	88,14				100,00
Renda Variável e Investimentos Estruturados							
Artigo 8º II, Alínea a	Fundos de Ações	32.081.613,32	10,29	0,00	14,00	20,00	20,00
Artigo 8º III	Fundos Multimercados	4.896.013,06	1,57	0,00	8,00	10,00	10,00
	Total Renda Variável e Investimentos Estruturados	36.977.626,38	11,86				30,00

Ipasli

Instituto De Previdência
E Assistência Dos Servidores
Do Município De Linhares





Instituto De Previdência
E Assistência Dos Servidores
Do Município De Linhares



6. Gestão dos Investimentos

g) Evidenciação mensal do comportamento dos rendimentos das aplicações financeiras, segregados por segmento de aplicação, ocorridas no exercício financeiro;

ANO	JAN	FEV	MAR	ABR	MAI	JUN	JUL	AGO	SET	OUT	NOV	DEZ	RENT/ANO
2018	3,06	0,59	0,52	0,09	-2,34	-0,08	1,29	0,01	0,40	3,08	0,67	1,06	8,56
INPC+6	0,74	0,60	0,56	0,70	0,92	1,92	0,76	0,53	0,74	0,91	0,21	0,60	9,59
PP.INDEX	2,32	-0,01	-0,04	-0,60	-3,25	-2,00	0,53	-0,53	-0,34	2,17	0,46	0,46	-1,03
2019	2,03	0,57	0,45	0,98	2,17	2,28	1,23	-0,12	1,94	2,06	-1,14	1,47	14,79
INPC+6	0,87	1,01	1,21	1,09	0,66	0,45	0,63	0,63	0,44	0,57	1,01	1,71	10,78
PP.INDEX	1,15	-0,43	-0,77	-0,11	1,51	1,83	0,60	-0,75	1,50	1,49	-2,14	-0,25	4,02
2020	0,49	-0,30	-6,00	1,19	1,40	1,41	2,77	-1,09	-1,53	0,16	1,96	3,27	3,46
INPC+6	0,70	0,59	0,69	0,23	0,21	0,79	0,98	0,85	1,36	1,38	1,42	1,98	11,75
PP.INDEX	-0,21	-0,89	-6,69	0,96	1,19	0,63	1,79	-1,94	-2,89	-1,22	0,55	1,29	-8,29

6. Gestão dos Investimentos

h) Evidenciação da rentabilidade mensal de imóveis destinados a investimentos do RPPS;

- Não existem investimentos em imóveis pelo Ipasli.

7. PERICIA MÉDICA

7. Da Pericia Medica

a) Evidenciação do quadro de profissionais responsáveis pela prestação dos serviços de perícias médicas, posição em 31/12;

Dr. Alberto Portes Ribeiro, CRM-ES 6912
Dr. Robson de Oliveira Botelho CRM-ES 4734
Dr. Adriana Barbosa de Moraes Sena CRM-ES 8392

7. Da Pericia Medica

b) Relação quantitativa dos profissionais médicos por especialidade e a sua respectiva forma de contratação;

RELAÇÃO QUANTITATIVA	NOME	ESPECIALIDADE	FORMA DE CONTRATAÇÃO
1	Adriana Barbosa de Moraes	Médico Perito da Previdência	Servidor Efetivo do Município de Linhares
2	Alberto Portes Ribeiro	Médico Perito da Previdência	Servidor Efetivo do Município de Linhares
3	Robson de Oliveira Botelho	Médico do trabalho	Servidor Efetivo do Município de Linhares

7. Da Pericia Medica

c) Quantitativo mensal de perícias médicas realizadas no exercício financeiro, segregadas por médico e tipo de perícia;

1	Adão Cesar Juvêncio Inocêncio Camargo	000528/2020	Dra. Adriana Barbosa de Moraes CRM-ES 8392	75 dias	Janeiro
2	Adebaldo Ilídio de Souza	003462/2020	Dr. Alberto Portes Ribeiro CRM-ES 6912	05 dias	Março
3	Adilson Rosario Costa	012933/2020	DR. Alberto Portes Ribeiro CRM-ES 6912	180 dias	Outubro
4	Alessandra Maria Rosa	006338/2020	Dr. Alberto Portes Ribeiro CRM-ES 6912	180 dias	Março
5	Aline Moreira Silva Fuzari	004582/2020	Dra. Adriana Barbosa de Moraes, CRM-ES 8392	47 dias	Maio
6	Almerinda Coelho de Carvalho	012852/2020	Dra. Adriana Barbosa de Moraes CRM-ES 8392	120 dias	Outubro
7	Ana Alves De Oliveira	004508/2020	Dr. Robson de Oliveira Botelho CRM-ES 4734	60 dias	Maio
8	Ana Julia de Queiroz Curtly	011873/2020	Dr. Alberto Portes Ribeiro CRM-ES 6912	15 Dias	Agosto
9	Ana Lucia Godoy Ferreira	005750/2020	Dr. Alberto Portes Ribeiro CRM-ES 6912	40 dias	Maio
10	Ângela Teodorico da Silva	013065/2020	Dra. Adriana Barbosa de Moraes CRM-ES 8392	45 dias	Outubro
11	Angela Teodorico da Silva	013065/2020	Dr. Robson de Oliveira Botelho CRM-ES 4734	30 dias	Novembro
12	Antônio Brusque	010051/2020	Dra. Adriana Barbosa de Moraes CRM-ES 8392	45 dias	Agosto
13	Arlete Rodrigues Ferraz	000697/2020	Dr. Alberto Portes Ribeiro CRM -ES 6912	60 dias	Fevereiro
14	Bruna do Rosário Contadinii Sesana	015600/2020	Dr. Robson de Oliveira Botelho CRM-ES 4734	15 dias	Novembro
15	Carminda Ana Celestrini Sant'Ana	011182/2020	Dr. Alberto Portes Ribeiro CRM-ES 6912	Revisão Its	Setembro
16	Carminda Ana Celestrini Sant'Ana	006460/2020	Dr. Alberto Portes Ribeiro CRM-ES 6912	75 dias	Maio

Ipasli

Instituto De Previdência
E Assistência Dos Servidores
Do Município De Linhares



17	Cecilia Bonaparte	024701/2019	Dr. Robson, de Oliveira Botelho CRM-ES 4734	30 dias	Janeiro
18	Cirlei Maria Zani	010708/2020	Dra. Adriana Barbosa de Moraes CRM- ES 8392	90 dias	Agosto
19	Claudia Regis de Oliveira	013897/2020	Dr. Robson de Oliveira Botelho CRM-ES 4734	45 dias	Outubro
20	Claudia Salezze Colodetti	002349/2020	Dr. Alberto Portes Ribeiro CRM-ES 6912	90 dias	Fevereiro
21	Claudia Salezze Colodetti	007880/2020	Dr. Alberto Portes Ribeiro CRM-ES 6912	90 dias	Mai
22	Claudia Salezze Colodetti	013152/2020	Dr. Robson de Oliveira Botelho CRM-ES 4734	60 dias	Setembro
23	Cleberson Antônio Zucatelli	009221/2020	Dr. Robson de Oliveira Botelho CRM-ES 4734	15 dias	Julho
24	Cleonice Reis Pedrotti	013134/2020	Dr. Alberto Portes Ribeiro CRM-ES 6912	90 dias	Outubro
25	Corina Marçal Messias	003631/2020	Dr. Robson de Oliveira Botelho CRM-ES 4734	30 dias	Fevereiro
26	Dalila Santos Bassani	001648/2020	Dr. Alberto Portes Ribeiro CRM-ES 6912	90 dias	Fevereiro
27	Devani Pereira de Matos	011589/2020	Dr. Alberto Portes Ribeiro CRM-ES 6912	60 dias	Setembro
28	Doralice Merel	011773/2019	Dr. Robson de Oliveira Botelho, CRM-ES 4734	30 dias	Setembro
29	Elda Paula Raymundo Contarato	007395/2020	Dr. Alberto Portes Ribeiro CRM-ES 6912	Negada	Junho
30	Elda Tamar Seidel da Silva	006395/2020	Dr. Alberto Portes Ribeiro CRM-ES 6912	55 dias	Junho
31	Eliana Alves de Almeida Souza	024420/2019	Dr. Robson de Oliveira Botelho CRM-ES 4734	08 dias	Janeiro
32	Elicir Conceição	010192/2020	Dra. Adriana Barbosa de Moraes CRM-ES 8392	20 dias	Agosto
33	Elisangela Cominoti	003166/2020	Dr. Alberto Portes Ribeiro CRM-ES 6912	120 dias	Fevereiro
34	Elisangela Feliz do Nascimento	015506/2020	Dr. Robson de Oliveira Botelho CRM-ES 4734	75 dias	Novembro
35	Elizabeth Maria Pessoti	005895/2020	Dr. Robson de Oliveira Botelho CRM=-ES 4734	30 dias	Mai
36	Elizabeth Viana de Alvarenga	015127/2020	Dr. Alberto Portes Ribeiro CRM-ES 6912	60 dias	Novembro
37	Elma Maria da Gama Rodrigues	011422/2020	Dr. Alberto Portes Ribeiro CRM-ES 6912	180 dias	Setembro
38	Elvira Rosa Santiago	002332/2020	Dr. Alberto Portes Ribeiro CRM-ES 6912	90 dias	Março
39	Evanilda Silvestre de Jesus	008143/2020	Dra. Adriana Barbosa de Moraes CRM-ES 8392	15 dias	Junho
40	Fabiane Dada Neves	013227/2020	Dr. Robson de Oliveira Botelho CRM-ES 4734	30 dias	Outubro
41	Fabiene Arruda Santos Nascimento	001558/2020	Dra. Adriana Barbosa de Moraes CRM-ES 8392	45 dias	Fevereiro
42	Flavia Rosa Folli da Silva	015817/2020	Dra. Adriana Barbosa de Moraes CRM-ES 8392	01 DIA	Dezembro
43	Franciele Dos Santos Do Rosário	001711/2020	Dr. Robson, de Oliveira Botelho CRM-ES 4734	60 dias	Fevereiro
44	Geovane Sesana	013271/2020	Dr. Robson de Oliveira Botelho CRM-ES 4734,	90 dias	Outubro
45	Geraldo Anazario Felipe	001866/2020	Dr. Alberto Portes Ribeiro CRM-ES 6912	180 dias	Fevereiro
46	Gleide Maria Aparecida Ferreira	009668/2020	Dr. Robson de Oliveira Botelho CRM-ES 4734	15 dias	Agosto
47	Guerino José Ceolin	015072/2020	Dr. Alberto Portes Ribeiro CRM-ES 6912	60 dias	Novembro
48	Gustavo Mascaranhas Vieira	010439/2020	Dra. Adriana Barbosa de Moraes CRM-ES 8392	30 dias	Agosto
49	Higor Sfalsin Carvalho	000360/2020	Dr. Robson de Oliveira Botelho CRM-ES 4734	60 dias	Janeiro
50	Ivanessa Esteiner dos Santos Zuqui	003113/2020	Dr. Robson de Oliveira Botelho CRM- ES 4734	90 dias	Março
51	Ivanete Esmera Cardoso de Souza	009193/2020	Dra. Adriana Barbosa de Moraes CRM-ES 8392	30 dias	Julho
52	Ivani Bazoni	010017/2020	Dr. Robson de Oliveira Botelho	120 dias	Agosto

Ipasli

Instituto De Previdência
E Assistência Dos Servidores
Do Município De Linhares



			CRM-ES 4734		
53	Ivone Lopes de Souza	005644/2020	Dra. Adriana Barbosa de Moraes CRM-ES 8392	19 dias	Maio
54	Izabel da Silva Toretta	014067/2020	Dr. Adriana Barbosa de Moraes CRM-E S8392	90 dias	Outubro
55	Izabel Moro Neto	010308/2020	DR. Alberto Portes Ribeiro CRM-ES 6912	15 dias	Agosto
56	Izaías Jose da Silva	011446/2020	Dra. Adriana Barbosa de Moraes CRM-es 8392	90 dias	Setembro
57	Jadilson Antônio Fregona	004541/2020	Dr. Robson de Oliveira Botelho CRM-ES 4734	120 dias	Maio
58	Jairo Samaritano	004064/2020	Dra. Adriana Barbosa de Moraes CRM-ES 8392 e Alberto	Negada	Maio
59	Janete Marchiori	011489/2020	Dra. Adriana Barbosa de Moraes CRM-ES 8392	15 dias	Setembro
60	Jerson Pinafo	000636/2020	Dra. Adriana Barbosa de Moraes CRM-ES 8392	180 dias	Março
61	Jerson Pinafo	000636/2020	Dra. Adriana Barbosa de Moraes CRM-ES 8392	180 dias	Março
62	João Souto Oliveira	002923/2020	Dra. Adriana Barbosa de Moraes CRM-ES 8392	105 dias	Março
63	JOCENIR LOUREIRO VERGNIA	016647 /2020	Dr. Alberto Portes Ribeiro CRM-ES 6912	90 dias	Dezembro
64	Joel Luiz de Moura	006241/2020	Dra. Adriana Barbosa de Moraes CRM-ES 8392	90 dias	Maio
65	Jorge Barcelos	001632/2020	Dr. Robson de Oliveira Botelho CRM-ES 4734	90 dias	Fevereiro
66	José Geraldo Pereira	004449/2020	Dra. Adriana Barbosa de Moraes CRM-ES 8392	30 dias	Maio
67	Jose Luiz Custodio	008317/2020	Dra. Adriana Barbosa d Moraes CRM-ES 8392	90 dias	Julho
68	José Luiz Custódio	008317/2020	Dra. Adriana Barbosa de Moraes CRM-ES 8392	90 dias	Julho
69	José Maria Ferreira	003837/2020	Dr. Alberto Portes Ribeiro CRM-ES 6912	70 dias	Março
70	Josiane Segato Siqueira Dias	012778/2020	Dr. Robson de Oliveira Botelho CRM-ES 47234	15 dias	Outubro
71	Jurany Motta Egert	014876/2020	Dr. Alberto Portes Ribeiro CRM-ES 6912	Negada LTS	Novembro
72	Jurany Motta Egert	003778/2020	Dr. Alberto Portes Ribeiro CRM-ES 6911	Negada a licença	Março
73	Laurita Noventa Milanez	001903/2020	Dr. Alberto Portes Ribeiro CRM-ES 6912	60 dias	Fevereiro
74	Laurita Noventa Milanez.	001903/2020	Dr. Alberto Portes Ribeiro CRM-ES 6912	60 dias	Fevereiro
75	Leacir Maria Pessimilio Caverzan	011922/2020	Dra. Adriana Babosa de Moraes CRM-ES 8392	09 dias	Outubro
76	Lisete de Oliveira Ferreira	012767/2020	Dr. Alberto Portes Ribeiro CRM-ES 6912	15 dias	Outubro
77	Lonice Alves de Souza	005788/2020	Dr. Robson de Oliveira Botelho CRM-ES 4734	15 dias	Maio
78	Luciana Marsaro Lopes Capellini	002036/2020	Dr. Alberto Portes Ribeiro CRM-ES 6912	105 dias	Março
79	Luzia da Glória Simoura	009667/2020	Dr. Alberto Portes Ribeiro CRM- 6912	Negada a licença APTA ao trabalho.	Agosto
80	Luzia da Glória Simoura	023143/2019	Dra. Adriana Barbosa de Moraes CRM-ES 8392	60 dias	Janeiro
81	Luzia da Glória Simoura	002261/2020	Dra. Adriana Barbosa de Moraes CRM-ES 8392	40 dias	Fevereiro
82	Márcia Biancardi	009204/2020	Dra. Adriana Barbosa de Moraes CRM-ES 8392	75 dias	Agosto
83	Marcos Pereira dos Santos	015728/2020	Dr. Alberto Portes Ribeiro CRM-ES 6912	90 DIAS	Dezembro
84	Maria Aparecida dos Santos Silva	010671/2020	Dra. Adriana Barbosa de Moraes CRM-ES 8392	105 dias	Setembro
85	Maria Catarina Salvador Trevisani	012829/2020	Dr. Robson de Oliveira Botelho CRM-ES 4734	180 dias	Outubro
86	Maria da Gloria Thomaz Arrivabeni	007726/2020	Dr. Alberto Portes Ri beiro	90 dias	Junho

Ipasli

Instituto De Previdência
E Assistência Dos Servidores
Do Município De Linhares



			CRM-ES 6912		
87	Maria Da Penha Almeida Marques	011448/2020	Dr. Alberto Portes Ribeiro CRM-ES 6912	30 dias	Setembro
88	Maria da Penha Bassani Masioli	006753/2020	Dra. Adriana Barbosa de Moraes CRM-ES 8392	Resolve solicitar aposentad oria	Junho
89	Maria da Penha Rosa Stocler	003311/2020	Dr. Robson de Oliveira Botelho CRM-ES 4734	90 dias	Março
90	Maria Da Penha Silva Marques	006264/2020	Dr. Robson de Oliveira Botelho CRM-ES 4734	90 dias	Junho
91	Maria da Silva Salles	002093/2020	DRA. ADRIANA Barbosa de Moraes CRM-ES 8392	27 dias	Fevereiro
92	Maria das Dores Silva Griffon Soares	013113/2020	Dr. Robson de Oliveira Botelho CRM-ES 4734	90 dias	Outubro
93	Maria das Dores Silva Griffon Soares	017616/2019	Dr. Alberto Portes Ribeiro CRM-ES 912	75 dias	Setembro
94	Maria das Graças Samora Rissi	013070/2020	Dr. Alberto Portes Ribeiro CRM-ES 912	105 dias	Outubro
95	Maria De Fatima Barreto Cerri	010446/2020	Dra. Adriana Barbosa de Moraes CRM-ES 8392	60 dias	Agosto
96	Maria De Fatima Barreto Cerri	001482/2020	Dra. Adriana Barbosa de Moraes CRM-ES 8392	60 dias	Fevereiro
97	Maria de Lurdes Fabres Calmon	013537/2020	Dr. Alberto Portes Ribeiro CRM-ES 6912	Negada LTS	Novembro
98	Maria Eliane Teixeira	009491/2020	Dra. Adriana Barbosa de Moraes CRM-ES 8392	45 dias	Agosto
99	Maria Eugenia da Costa	014728/2020	Dr. Alberto Portes Ribeiro CRM-ES 6912	Negada LTS	Novembro
100	Maria Felix Gonçalves	015147/2020	Dra. Adriana Barbosa de Moraes CRM-ES 8392	45 dias	Novembro
101	Maria Ilza dos Santos Glicério	015364/2020	Dra. Adriana Barbosa de Moraes CRM-ES 8392	90 dias	Dezembro
102	Maria Inês Rodrigues Alves	011688/2020	Dra. Adriana Barbosa de Moraes CRM-ES 8392	45 dias	Setembro
103	Maria Lucia Do Nascimento	009070/2020	Dra. Adriana Barbosa de Moraes CRM-ES 8392	45 dias	julho
104	Maria Lucia Soares Neves	007608/2020	Dr. Alberto Portes Ribeiro CRM-ES 6912	180	junho
105	Maria Nazareth Da Silva Lima	008040/2020	Dr. Robson de Oliveira Botelho CRM-ES 4734	15 dias	Julho
106	Maria Teresa Seibert	006829/2020	Dra. Adriana Barbosa de Moraes CRM-ES 8392	75 dias	Junho
107	Maria Welber Lunz	011309/2020	Dr. Alberto Portes Ribeiro CRM-ES 6912	30 dias	Setembro
108	Marineia Ambrozini Corrente Correa	013275/2020	Dr. Robson de Oliveira Botelho CRM-ES 4734	75 dias	Outubro
109	MARIO DE JESUS	011177/2020	Dr. Alberto Portes Ribeiro CRM-ES 6912	180 dias	Setembro
110	MARLIZETE BISPO COSTA	010844/2020	Dr. Robson de Oliveira Botelho CRM-ES 4734	90 dias	Setembro
111	Millena Siqueira Tardy Machado	0011592/2020	Dr. Alberto Portes Ribeiro CRM-ES 6912	30 dias	Setembro
112	Nelson Muniz Filho	012015/2020	Dr. Robson de Oliveira Botelho CRM-ES 4734	60 dias	Setembro
113	Nilceia das Graças Poubel	00528/2020	Dra. Adriana Barbosa de Moraes CRM-ES 8392	180 DIAS	FEVEREIRO
114	Oscarlito Marques	011288/2020	Dr. Alberto Portes Ribeiro CRM-ES 6912	24 dias	Junho
115	Oswaldo Rosa	006063/2020	Dra. Adriana Barbosa de Moraes CRM-ES 8392	16 dias	MAIO
116	Reginaldo Nascimento Vieira	006471/2020	Dra. Adriana Barbosa de Moraes CRM-ES 8392	210 DIAD	MAIO
117	Rita de Cassia França Fabris Sant'Anna	002031/2020	Dr. Alberto Portes Ribeiro CRM-ES 6912	28 dias	Março
118	Rogério de Oliveira	011595/2020	Dr. Alberto Portes Ribeiro CRM-ES 6912	120 dias	Setembro
119	Ronaldo Ferreira da Silva	007120/2020	Dr. Alberto Portes Ribeiro CRM-ES 6912	08 dias	Julho

Ipasli

Instituto De Previdência
E Assistência Dos Servidores
Do Município De Linhares



120	Rosa Ferreira dos Santos	006543/2020	Dr. Alberto Portes Ribeiro CRM-ES 6912	45 dias	Junho
121	Rosilene Sebastiana Schiavon	002883/2020	Dra. Adriana Barbosa de Moraes CRM-ES 8392	45 dias	Março
122	Rosimere de Assis Brumatti	014292/2020	Dr. Robson de Oliveira Botelho CRM-ES 4734	30 dias	Novembro
123	ROSINERIA FERREIRA DA COSTA	004687/2020	Dra. Adriana Barbosa de Moraes CRM-ES 8392	90 dias	Maio
124	Sabrina Dayane Gomes da Silva	003476/2020	Dra. Adriana Barbosa de Moraes CRM-ES 8392	Concedido	Março
125	Schirley Mara Vertuoso Pachete	012950/2020	Dra. Adriana Barbosa de Moraes CRM-ES 8392	105 dias	Outubro
126	Sidney Fantoni	006731/2020	Dra. Adriana Barbosa de Moraes CRM-ES 8392	60 dias	Janeiro
127	Silvana Gonçalves	015845/2020	Dra. Adriana Barbosa de Moraes CRM-ES 8392	12 dias	Dezembro
128	Silvana Nogueira Campos Pereira Coutinho	011094/2020	Dra. Adriana Barbosa de Moraes CRM-ES 8392	60 DIAS	Agosto
129	Silvana Nogueira Campos Pereira Coutinho	024782/2019	Dra. Adriana Barbosa de Moraes CRM-ES 8392	60 dias	Janeiro
130	Silvana Ribet Firmino	008657/2020	Dr. Robson de Oliveira Botelho CRM-ES 4734	15 dias	Julho
131	Simone de Assis Silva dos Santos	005910/2020	Dr. Alberto, portes Ribeiro CRM-ES 6912	Negado	Julho
132	Sonia Cezar Moreno	002044/2020	Dr. Robson de Oliveira Botelho CRM-ES 4734	90 dias	Fevereiro
133	Terezinha Cristina da Costa	011749/2020	Dr. Robson de Oliveira Botelho CRM-ES 4734	30 dias	Setembro
134	VALDECIR FAMBRE	016578 /2020	Dra. Adriana Barbosa de Moraes CRM-ES 8392	30 dias	Dezembro
135	Valdeir Teixeira Antônio	006717/2020	Dr. Alberto Portes Ribeiro CRM-ES 6912	60 dias	junho
136	Valdir Claudio Rodrigues	004686/2020	Dr. Robson de Oliveira Botelho CRM- ES 4734	30 dias	Maio
137	Valdivino Almeida Martins INTERNADO	016218/2020	INTERNADO	INTERNA DO	INTERNADO
138	Valmir Marcos Chieppi	002035/2020	Dr. Robson de Oliveira Botelho CRM-ES 4734	15 dias	Fevereiro
139	Vanda Aparecida Sezana Giacomini	003297/2020	Dr. Robson de Oliveira Botelho CRM-ES 4734	05 dias	Março
140	Vanilda Lopes Neitzker	016024/2020	Dr. Alberto Portes Ribeiro CRM-ES 6912	45 dias	Dezembro
141	Vera Alves de Oliveira	006607/2020	Dr. Alberto Portes Ribeiro CRM-ES 6912	90 dias	Junho
142	Vera Lucia Cardozo	007251/2020	Dr. Robson de Oliveira Botelho CRM-ES 4734	60 dias	Agosto
143	Walkiria Leme Lefaiete Rodrigues lts covid	010770/2020	Dr. Alberto Portes Ribeiro, CRM-ES 6912	07 dias	Agosto
144	Wilza Carla Carvalho Arevabine	015359/2020	Dra. Adriana Barbosa de Moraes CRM-ES 8392	45 dias	Novembro
					Soma 144

PRORROGAÇÃO LICENÇA PARA TRATAMENTO DE SAÚDE PML 2020					
Nº	NOME DO SERVIDOR	Nº PROCESSO	PERITO	PERIODO CONCEDIDO	MÊS
1	Alaide Maria Giovanelli	002758/2020	Dr. Robson de Oliveira Botelho CRM-ES 4734	90 DIAS	Fevereiro
2	Angela Teodorico da Silva	015432/2020	Dr. Robson de Oliveira Botelho CRM-ES 4734	30 dias	Novembro
3	Antônio Busque	014363/2020	Dra. Adriana Barbosa de Moraes CRM-ES 8392	Negado	NOVEMBRO
4	Antônio Busque	015289/2020	Dra. Adriana Barbosa de Moraes CRM-ES 8392	negado	NOVEMBRO
5	Carmina Ana Celestrini Sant'Ana	001153/2020	Dr. Robson, de Oliveira Botelho CRM-ES 4734	15 dias	Fevereiro
6	Cesar Luiz Nunes Figueredo	002087/2020	Dra. Adriana Barbosa de Moraes CRM-ES 8392	40 dias	Fevereiro

Ipasli

Instituto De Previdência
E Assistência Dos Servidores
Do Município De Linhares



7	Cirlei Maria Zeni	015737/2020	Dr. Alberto Portes Ribeiro CRM- ES 6912	120 dias	NOVEMBRO
8	Claudia saleze Colodette	007880/2020	Dr. Alberto Portes Ribeiro CRM-ES 6912	90 dias	Junho
9	Devani Pereira de Matos	013790/2020	Dr. Robson de Oliveira Botelho CRM-ES 4734	30 dias	Outubro
10	Domingas Maria Simonelli Laudevino	000426/2020	Dr. Robson de Oliveira Botelho CRM-ES 4734	90 dias	Janeiro
11	Doralice Merel	024706/2019	Dr. Robson de Oliveira Botelho, CRM-ES 4734,	90 dias	Janeiro
12	Elda Paula Raymundo Contarato	009841/2020	Dr. Robson Oliveira Botelho CRM-ES 4734	55 dias	Agosto
13	Elda Tamar Seidel da Silva	009841/2020	Dr. Robson de Oliveira Botelho CRM-ES 4734	60 dias	Agosto
14	Elda Tamar Seidel da Silva	009841/2020	Dr. Robson de Oliveira Botelho CRM-ES 4734	60 dias	Julho
15	Elisangela Cominoti	009989/2020	Dr. Alberto Portes Ribeiro CRM-ES 6912	90 dias	Agosto
16	Elisangela Cominoti	007850/2020	Dr. Alberto Portes Ribeiro CRM-ES 6912	90 dias	Junho
17	Elizangela Cominoti	014431/2020	Dr. Alberto Portes Ribeiro CRM-ES 6912	150 dias	Outubro
18	Elza Raimundo da Silva	000716/2020	Dra. Adriana Barbosa de Moraes CRM-ES 8392	120 dias	Janeiro
19	Elza Raimundo da Silva	000716/2020	Dra. Adriana Barbosa de Moraes CRM-ES 8392	120 dias	Janeiro
20	Fabiana Galavotti Carrareto Paiva	016808/2020	Dra. Adriana Barbosa de Moraes CRM-ES 832	30 dias	Dezembro
21	Fabiana Galavotti Carrareto Paiva	009351/2020	Dr. Alberto Portes Ribeiro CRM-ES 6912	165 dias	Julho
22	Fabiana Galavotti Carrareto Paiva	005863/2020	Dr. Alberto Portes Ribeiro CRM-ES 69112	90 dias	Maio
23	Fabiana Galavotti Carrareto Paiva	000678/2020	Dr. Robson de Oliveira Botelho CRM-ES 4734	60 dias	Janeiro
24	Fabiana Galavotti Carrareto Paiva	005863/2020	Dr. Alberto Portes Ribeiro CRM-ES 69112	90 dias	Abril
25	Fabiana Galavotti Carrareto Paiva	009351/2020	Dr. Alberto Portes Ribeiro CRM-ES 6912	165 dias	Julho
26	Florisbela Laurett dos Santos	002760/2020	Dr. Alberto Portes Ribeiro, CRM-ES 6912	60 dias	Março
27	Florisbela Laurett dos Santos	002760/2020	Dr. Alberto Portes Ribeiro, CRM-ES 6912	60 dias	Fevereiro
28	Geraldo Anazario Felipe	0010466/2020	Dr. Alberto Portes Ribeiro CRM-ES 6912	180 dias	Setembro
29	Getulio Santana Toretta	016096/2020	Dra. Adriana Barbosa de Moraes CRM-ES 8392	Solicitação novo protocolo	Dezembro
30	Getulio Santana Toretta	011046/2020	Dra. Adriana Barbosa de Moraes CRM-ES 8392	60 dias	Agosto
31	Getulio Santana Toretta	014393/2020	Dra. Adriana Barbosa de Moraes CRM-ES 8392	40 dias	Dezembro
32	Getulio Santana Toretta	007943/2020	Dra. Adriana Barbosa de Moares CRM-ES 8392	60 dias	Junho
33	Getulio Santana Toretta	004268/2020	Dra. Adriana Barbosa de Moraes CRM-ES 8392	120 dias	Fevereiro
34	Giovane Sesana	007733/2020	Dra. Adriana Barbosa de Moraes, CRM-ES 8372,	25 dias	Julho
35	Giovane Sesana	005323/2020	Dra. Adriana Barbosa de Moraes, CRM-ES 8372,	90 dias	Maio
36	Giovane Sesana	024322/2019	Dra. Adriana Barbosa de Moraes, CRM-ES 8372,	13 dias	Janeiro
37	Guerino José Ceolin	015072/2020	Dr. Alberto Portes Ribeiro CRM-ES 6912	60 dias	Novembro
38	Ilde Mario Bras	002077/2020	Dra. Adriana Barbosa de Moraes, CRM-E 8372	25 dias	Fevereiro
39	Ivanessa Esteiner dos Santos Zuqui	005626/2020	Dr. Alberto Portes Ribeiro CRM-ES 6912	90 dias	Maio
40	Ivani Bazoni	014520/2020	Dr. Alberto Portes Ribeiro CRM-ES 6912	180 DIAS	NOVEMBRO

Ipasli

Instituto De Previdência
E Assistência Dos Servidores
Do Município De Linhares



41	Ivanilda Silvestre de Jesus	009689/2020	Dr. Robson de Oliveira Botelho CRM-ES 4734	44 dias	Agosto
42	Ivone Lopes de Souza	005644/2020	Dra Adriana Barbosa de Moraes CRM-ES 8392	19 dias	Abril
43	Ivone Lopes de Souza	001018/2020	Dra. Adriana Barbosa de Moraes CRM-ES 8392	75 dias	Fevereiro
44	Izabel Sandre	0016822/2020	Dra. Adriana Barbosa de Moraes CRM-ES 8392	90 dias	Dezembro
45	Izabel Sandre	008161/2020	Dr. Robson de Oliveira Botelho CRM-ES 4734	180 dias	Julho
46	Izabel Sandre	024502/2019 para 2020	Dra. Adriana Barbos de Moraes CRM-ES 8392	180 dias	Janeiro
47	Jairo Samaritano	009376/2020	Dr. Robson de Oliveira Botelho CRM-ES 4734	Negada	Julho
48	Jairo Samaritano	006530/2020	Dra. Adriana Barbosa de Moraes CRM-ES 8392 e Alberto	Negada	Junho
49	Janete Marchiori	013115/2020	Dra. Adriana Barbosa de Moraes CRM-ES 8392	28 dias	Outubro
50	Jerson Pinafo	008702/2020	Dra. Adriana Barbosa de Moraes CRM-ES 8392	02 dias	Julho
51	João Souto Oliveira	006918/2020	Dra. Adriana Barbosa de Moraes CRM-ES 8392	30 dias	Junho
52	Jolina Fontes Gomes	000560/2020	Dr. Alberto Portes Ribeiro CRM-ES 6912	30 dias	Fevereiro
53	Jorge Antônio Barreiros	012650/2020	Dra. Adriana Barbosa de Moraes CRM-ES 83952	120 dias	Outubro
54	Jorge Antônio Barreiros	006872/2020	Dra. Adriana Barbosa de Moraes CRM-ES 83952	180 dias	Junho
55	Jorge Barcelos	005599/2020	Dr. Alberto Portes Ribeiro CRM-ES 6912	120 dias	Maio
56	José Maria Ferreira	009901/2020	Dr. Alberto Portes Ribeiro CRM-ES 6912	30 dias	Agosto
57	José Maria Ferreira	007264/2020	Dr. Alberto Portes Ribeiro CRM-ES 6912	90 dias	Junho
58	José Maria Ferreira	009901/2020	Dr. Alberto Portes Ribeiro CRM-ES 6912	30 dias	Agosto
59	Joseli de Souza Martins Souza	015149/2020	Dr. Alberto Portes Ribeiro CRM-ES 6912	180 dias	Novembro
60	Joseli de Souza Martins Souza	007179/2020	Dr. Alberto Portes Ribeiro CRM-ES 69112	180 dias	JUNHO
61	Jucimar Prando	006249/2020	Dr. Alberto Portes Ribeiro CRM-ES 6912	44 dias	Maio
62	Juliana Carara Graziotti Furtado	008358/2020	Dr. Alberto portes Ribeiro CRM-ES 6912	120 dias	Julho
63	Juliana Carara Graziotti Furtado	000753/2020	Dr. Robson de Oliveira Botelho CRM-ES 4734	90 dias	Fevereiro
64	Laurita Noventa Milanez	006263/2020	Dr. Alberto Portes Ribeiro CRM-ES 6912	60 dias	Maio
65	Lisabete Crivilarl Meirellis	002121/2020	Dr. Alberto Portes Ribeiro CRM-ES 6912	90 dias	Fevereiro
66	Luzia da Glória Simoura Rissi	002261/2020	Dra. Adriana Barbosa de Moraes CRM-ES 8392	40 dias	Março
67	Márcia Biancardi	013416/2020	Dr. Alberto Portes Ribeiro CRM-ES 6912	20 dias	Outubro
68	Marcos Eduardo Moreira	013837/2020	Dr. Alberto Portes Ribeiro CRM-ES 6912	300 dias	Outubro
69	Marcos Eduardo Moreira	000942/2020	Dr. Alberto Portes Ribeiro CRM-ES 6912	240 dias	Fevereiro
70	Maria Aparecida dos Santos Silva	015923/2020	Dra. Adriana Barbosa de Moraes CRM-ES 8392	90 dias	Dezembro
71	Maria Aparecida dos Santos Silva	011719/2020	Dra. Adriana Barbosa de Moraes CRM-ES 8392	105 dias	Setembro
72	Maria Aparecida Recalde Batista	007294/23020	Dra. Adriana Barbosa de Moraes CRM-ES 8392	60 dias	junho
73	Maria Aparecida Recalde Batista	004136/2020	Dra. Adriana Barbosa de Moraes CRM-ES 8392	90 dias	Maio
74	Maria Aparecida Recalde Batista	000225/2020	Dra. Adriana Barbosa de Moraes CRM-ES 8392	60 dias	Janeiro
75	Maria da Penha Rosa Stocler	0011020/2020	Dr. Alberto Portes Ribeiro CRM-ES 6912	60 dias	setembro
76	Maria da Penha Rosa Stocler	008951/2020	Dr. Alberto Portes Ribeiro	60 dias	Julho

Ipasli

Instituto De Previdência
E Assistência Dos Servidores
Do Município De Linhares



			CRM-ES 6912		
77	Maria da Penha Rosa Stocler	005733/2020	Dr. Alberto Portes Ribeiro CRM-ES 6912	60 dias	Maio
78	Maria da Penha Thomaz	011091/2020	Dr. Alberto Portes Ribeiro CRM-ES 6912	30 dias	Setembro
79	Maria da Penha Thomaz	003459/2020	Dr. Alberto Portes Ribeiro CRM-ES 6912	180 dias	Março
80	Maria das Graças Samora Rissi	013070/220	Dr. Alberto Portes Ribeiro CRM-ES 6912	105 dias	Outubro
81	Maria De Fatima Barreto Cerri	011888/2020	Dra. Adriana Barbosa de Moraes CRM-ES 8392	60 dias	Setembro
82	Maria de Fatima Barreto Cerri	011888/2020	Dra. Adriana Barbosa de Moraes CRM-ES 8392	60 dias	Setembro
83	Maria de Fatima Barreto Cerri	015176/2020	Dra. Adriana Barbosa de Moraes CRM-ES 8392	60 dias	Novembro
84	Maria Eliane Teixeira	012231/2020	Dr. Robson de Oliveira Botelho CRM-ES 4732	30 dias	Setembro
85	Maria Eliene Teixeira	014116/2020	Dr. Alberto Portes Ribeiro CRM-ES 6912	15 dias	Outubro
86	Maria Eliene Teixeira	015221/2020	Dr. Alberto Portes Ribeiro CRM-ES 6912	09 dias	Novembro
87	Maria José Zanon	002143/2020	Dr. Alberto Portes Ribeiro, CRM-ES 6912	180 dias	Março
88	Maria Lucia Do Nascimento	012065/2020	Dra. Adriana Barbosa de Moraes CRM-ES 8392	120 dias	Setembro
89	Maria Lucia Soares Neves	012936/2020	Dr. Alberto Portes Ribeiro CRM-ES 6912	60 dias	Setembro
90	Maria Wilberg Lunz	011309/2020	Dr. Alberto Portes Ribeiro CRM-ES 6912	30 dias	Setembro
91	Maria Wilberg Lunz	003596/2020	Dr. Alberto Portes Ribeiro CRM-ES 6912	180 dias	Fevereiro
92	Marilene Coelho Pião	010191/2020	DR. Adriana Barbosa de Moraes, CRM-ES 8392	60 DIAS	AGOSTO
93	Millena Siqueira Tardy Machado	015562/2020	Dr. Alberto Portes Ribeiro CRM94-ES 6912	40 dias	Outubro
94	Millena Siqueira Tardy Machado	014305/2020	Dr. Alberto Portes Ribeiro CRM-ES 6912	Negada	Outubro
95	Millena Siqueira Tardy Machado	013151/2020	Dr. Alberto Portes Ribeiro CRM-ES 696912	20 dias	Outubro
96	Moacir Mendes De Souza	009662/2020	Dra. Adriana Barbosa de Moraes CRM- E98S 8392	120 dias	Agosto
97	Monica Passos Viana	001746/2020	Dra. Adriana Barb99osa e Moraes, CRM-ES 8392 e Dr. Alberto Portes Ribeiro CRM-ES 6912	56 dias	Fevereiro
98	Nilceia das Graças Poubel	007753/2020	Dra. Adriana Barbosa de Moraes CRM-ES 8392	180 dias	Julho
99	Reginaldo Nascimento Vieira	006471/2020	Dra. Adriana Barbosa de Moraes CRM-ES 8392	210 dias	Maio
100	Reginaldo Nascimento Vieira	002593/2020	Dra. Adriana Barbosa de Moraes CRM-ES 8392	negada	Março
101	Reluzeti Maria Bianchi Marchiori	024590/2019	Dr. Robson de Oliveira Botelho CRM-ES 4734	60 dias	Janeiro
102	Rodrigo Da Conceição Santos	011426/2020	Dr. Adriana Barbosa de Moraes CRM-ES 8392	75 dias	Setembro
103	Rosimere de Assis Brumatti	024520/2019	Dr. Robson de Oliveira Botelho CRM-ES 4734	60 dias	Janeiro
104	Sidney Fantoni	013417/2020	Dr. Adriana Barbosa de Moraes CRM-ES 8392	60 dias	Outubro
105	Sidney Fantoni	009725/2020	Dr. Robson de Oliveira Botelho CRM-ES 4734	60 dias	Agosto
106	Silvana Nogueira Campos Pereira Coutinho	007158/2020	Dra. Adriana Barbosa de Moraes CRM-ES 8392	60 dias	Junho
107	Silvana Ribet Firmino	009784/2020	Dr. Alberto Portes Ribeiro CRM-ES 6912	60 dias	agosto
108	Sonia Cezar Moreno	008411/2020	Dr. Robson de Oliveira Botelho CRM-ES 4734	44 dias	Julho
109	Tânia Maria de Almeida Monteiro	002677/2020	Dr. Alberto Portes Ribeiro	01 dia	Março

Ipasli

Instituto De Previdência
E Assistência Dos Servidores
Do Município De Linhares



			CRM-ES 6912		
110	Terezinha de Jesus Correa (faleceu)	008299/2019	Dr. Alberto Portes Ribeiro CRM-ES 6912	415 dias	Setembro
111	Valdir Claudio Rodrigues	006689/2020	Dr. ALBERTO Portes Ribeiro CRM-ES 6912	14 dias	Maio
112	Vera Alves de Oliveira	009995/2020	Dr. Alberto Portes Ribeiro CRM-ES 6912,	15 dias	Junho
113	Vera Alves de Oliveira	015219/2020	Dr. Alberto Portes Ribeiro CRM-ES 6912,	90 dias	Novembro
114	Veredilson Belem	015592/2020	Dr. Alberto Portes Ribeiro CRM-ES 6912	10 dias	Dezembro
115	Wilson Lima Viana	011846/2020	Dr. Alberto Portes Ribeiro CRM-ES 6912	180 dias	Setembro
116	Wilson Lima Viana	002611/2020	Dr. Alberto Portes Ribeiro CRM-ES 6912	180 dias	Maio
					Soma 117

LICENÇA ACOMPANHAMENTO PESSOA DOENTE NA FAMILIA 2020 PML					
Nº	NOME DO SERVIDOR	Nº PROCESSO	PERITO	TEMPO	
1	Agélica Passabom Morgan	006605/2020	Dr. Alberto Portes Ribeiro CRM-ES 6912	07 DIAS	Maio
2	Alda Porto	013733/2020	Dr. Alberto Portes Ribeiro CRM-ES 6912	120 dias	Outubro
3	Alda Porto	006106/2020	Dr. Alberto Portes Ribeiro CRM-ES 6912	60 dias	Maio
4	Alda Porto	007944/2020	Dr. Robson, de Oliveira Botelho CRM-ES 4734	120 dias	Julho
5	Alda Porto	013733/2020	Dr. Alberto Portes Ribeiro CRM-ES 6912	120 dias	Outubro
6	Ana Julia de Queiroz Curty	011873/2020	Dr. Alberto Portes Ribeiro CRM-ES 6912	15 dias	Setembro
7	Andressa Sesana Bissoli Coelho	002034/2020	Dr. Robson De Oliveira Botelho CRM-ES 4734	15 dias	Fevereiro
8	Andressa Sesana Bissoli Coelho	002034/2020	Dr. Robson de Oliveira Botelho CRM-ES 4734	15 dias	Fevereiro
9	Ângela Maria Ribeiro Mendes de Souza	002588/2020	Dr. Alberto Portes Ribeiro CRM-ES 6912	15 dias	Março
10	Angélica Passabom Morgan	010328/2020	Dr. Adriana Barbosa de Moraes CRM-ES 8392	90 DIAS	AGOSTO
11	Angélica Passabom Morgan	006605/2020	Dr. Alberto Portes Ribeiro CRM-ES 6912	7 DIAS	JUNHO
12	Angélica Passabom Morgan	007756/2020	Dra. Adriana Barbosa de Moraes CRM-ES 8392	60 dias	Julho
13	Angélica Passabom Morgan	010328/2020	Dra. Adriana Barbosa de Moraes CRM-ES 8392	90 dias	Agosto
14	Charlene Sfalsim Teixeira	004246/2020	Dr. Robson de Oliveira Botelho CRM-ES 4734	05 dias	Maio
15	Christina Vitoravi Viana Costa	003932/2020	Dr. Robson de Oliveira Botelho CRM-ES 4734	12 dias	Novembro
16	Cremilda Timm dos Santos	002591/2020	Dr. Alberto Portes Ribeiro CRM-ES 6912	05 dias	Março
187	Cristiane Lucas Oliveira	001447/2020	Dr. Alberto Portes Ribeiro CRM-ES 6912	Negada	Fevereiro
18	Dameres Menezes De Oliveira	005867/2020	Dr. Alberto Portes Ribeiro CRM-ES 6912	15 dias	abril
19	Deusa Bisi Piona	009831/2020	Dr. Alberto Portes Ribeiro CRM-ES 6912	05 dias	Agosto
20	Deusa Bisi Piona	009831/2020	Dr. Robson de Oliveira Botelho CRM-ES 4734	05dias	Agosto

Ipasli

Instituto De Previdência
E Assistência Dos Servidores
Do Município De Linhares



21	Devani Pereira de Matos	013790/2020	Dr. Robson de Oliveira Botelho CRM-ES 4734	30 dias	Outubro
22	Elizete Margem Constâncio	024252/2019	Dra. Adriana Barbosa de Moraes CRM-ES 8392	180 dias	Fevereiro
23	Elizete Margem Constâncio	009628/2020	Dra. Adriana Barbosa de Moraes CRM-ES 8392	180 dias	Julho
24	Elizete Margem Constâncio	024252/2019	Dra. Adriana Barbosa de Moraes CRM-ES 8392	180 dias	Janeiro
25	Elizete Margem Constâncio	024252/2019	Dra. Adriana Barbosa de Moraes CRM-ES 8392	180 dias	Fevereiro
26	Elizete Margem Constâncio Abertura: 22/07/2020	009628/2020	Dra. Adriana Barbosa de Moraes CRM-ES 8392	180 dias	Agosto
27	Elizete Margem Constâncio	009628/2020	Dra. Adriana Barbosa de Moraes CRM-ES 8392	180 dias	Julho
28	Fabiana dos Santos Freitas Dias	014062/2020	Dra. Adriana Barbosa de Moraes CRM-ES 8392	12 dias	Outubro
29	Grazielli Nascimento dos Santos	023554/2019	Dra. Adriana Barbosa de Moraes CRM-ES 8392	10 dias	Janeiro
30	Grazielli Nascimento dos Santos	023554/2019	Dra. Adriana Barbosa de Moraes CRM-ES 8392	10 dias	Janeiro
31	Illary Honorato de Souza	016118/2020	Dr. Alberto Portes Ribeiro CRM-ES 6912	06 dias	DEZEMBRO
32	Izadora Javarini dos Santos Brandão	006759/2020	Dr. Alberto Portes Ribeiro CRM-ES 6912	Negada	Junho
33	Janete Alves da Costa	009235/2020	Dr. Alberto, portes Ribeiro CRM-ES 6912	Negada	Julho
34	Janete Alves da Costa	009235/2020	Dr. Alberto, portes Ribeiro CRM-ES 6912	negada	Julho
35	Jaqueline Pratisoli Palencia Bazan	023227/2019	Dr. Robson de Oliveira Botelho CRM-ES 4734	05 dias	Janeiro
36	Jaqueline Pratisoli Palencia Bazan	023227/2019	Dr. Robson de Oliveira Botelho CRM-ES 4734	05 dias	Janeiro
37	José Carlos dos Santos Gonçalves	008212/2020	Dr. Robson de Oliveira Botelho CRM-ES 4734		
38	Laodiceia de Oliveira Alves Ferreira dos Santos	013002/2020	Dr. Alberto Portes Ribeiro CRM-ES 6912	30 dias	Outubro
39	Laudiceia de Oliveira Alves Ferreira dos Santos	003181/2020	Dr. Robson de Oliveira Botelho CRM-ES 4734	29 dias	Março
40	Laudiceia de Oliveira Alves Ferreira dos Santos	0075202020	Dr. Alberto Portes Ribeiro CRM-ES 6912	90 dias	junho
41	Laudiceia de Oliveira Alves Ferreira dos Santos	011853/2020	Dr. Alberto Portes Ribeiro CRM-ES 6912	15 dias	Setembro
42	Laudiceia de Oliveira Alves Ferreira dos Santos	011853/2020	Dr. Alberto Portes Ribeiro CRM-ES 6912	15 dias	Setembro
43	Laudiceia de Oliveira Alves Ferreira dos Santos	075202020	Dr. Alberto Portes Ribeiro CRM-ES 6912	90 dias	Junho
44	Laudiceia de Oliveira Alves Ferreira dos Santos	004130/2020	Dr. Robson de Oliveira Botelho CRM-ES 4734	120 dias dias	Maiο
45	Laudiceia de Oliveira Alves Ferreira dos Santos	013002/2020	Dr. Alberto Portes Ribeiro CRM-ES 6912	30 dias	Outubro
46	Laudiceia de Oliveira Alves Ferreira dos Santos	004130/2020	Dr. Robson de Oliveira Botelho CRM-ES 4734	120 dias	Maiο
47	Lucineia Alves Moreira	015033/2020	Dr. Robson de Oliveira Botelho CRM-ES 4734	04 dias	Outubro
48	Lucineia Alves Moreira	015053/2020	Dr. Robson, de Oliveira Botelho CRM-ES 4734	04 dias	Novembro

Ipasli

Instituto De Previdência
E Assistência Dos Servidores
Do Município De Linhares



49	Luzinete Ferreira Maia	007286/2020	Dr. Alberto Portes Ribeiro CRM-ES 6912	14 dias	Junho
50	Maria Antônia Ribeiro Vieira Ferrari	004741/2020	Dr. Robson de Oliveira Botelho CRM-ES 47345	10 dias	Maio
51	Maria da Conceição Poubel Leite	002619/2020	Dr. Alberto Portes Ribeiro CRM-ES 6912	15 dias	Março
52	Maria da Juda Conceição Almeida	006139/2020	Dr. Alberto Portes Ribeiro CRM-ES 6912	Negada	Maio
53	Maria Deuzeni de Assis Sacramento Flores	0012169 /2020	Dr. Alberto Portes Ribeiro CRM-ES 6912	Negada	Setembro
54	Maria Deuzeni de Assis Sacramento Flores	0012169 /2020	Dr. Alberto Portes Ribeiro CRM-ES 6912	Negada	Setembro
55	Maria Deuzeni de Assis Sacramento Flores	012169/2020	Dr. Alberto Portes Ribeiro CRM-ES 6912	15 dias	Dezembro
56	Maria Deuzeni de Assis Sacramento Flores	016081/2020	Dr. Alberto Portes Ribeiro CRM-ES 6912	15 dias	Dezembro
57	Maria senhora Dias Car4valho Bobbio	0009842/2020	Dr. Alberto Portes Ribeiro CRM-ES 6912	90 dias	Julho
58	Maria Solange Nunes Amorim de Melo	0003705/2020	Dr. Robson de Oliveira Botelho CRM-ES 4734	05 dias	Março
59	Maria Solange Nunes Amorim de Melo	0003705/2020	Dr. Robson de Oliveira Botelho CRM-ES 4734	05 dias	Março
60	Maria Tiago Barbosa Ribeiro	015987/2020	Dr. Alberto Portes Ribeiro CRM-ES 6912	180 dias	Dezembro
61	Maria Tiago Barboza Ribeiro	023889/2019	Dr. Alberto Portes Ribeiro CRM-ES 8392	90 dias	Janeiro
62	Maria Tiago Barboza Ribeiro	007202/2020	Dr. Alberto Portes Ribeiro CRM-ES 6912	180 dias	Junho
63	Marlusa Pereira Silva Soares	008260/2020	Dr. Alberto Portes Ribeiro, CRM-ES 6912	45 dias	Julho
64	Mayara Vetoraci Viana Cunha	002426/2020	Dr. Robson de Oliveira Botelho CRM-ES 4734	12 dias	Maio
65	Monica do Nascimento Pereira	003158/2020	Dr. Robson de Oliveira Botelho CRM-ES 4734	15 dias	Março
66	Neuza Martins Alves	005757/2020	Dr. Alberto Portes Ribeiro CRM-ES 6912	20 dias	Maio
67	Nilceia Rosa dos Santos	007945/2020	Solicitou cancelamento		
68	Rafaele Guerra Ramos Saraiva	015362/2020	Dr. Alberto Portes Ribeiro CRM-ES 6912	180 dias	Novembro
69	Rafaele Guerra Ramos Saraiva	006780/2020	Dr. Alberto Portes Ribeiro CRM-ES 6912	180 dias	Junho
70	Rayane Steffany Pinheiro de Lacerda Brasil	007827/2020	Dr. Alberto Portes Ribeiro CRM-ES 6912	Negada	Junho
71	Rayane Steffany Pinheiro de Lacerda Brasil	007827/2020	Dr. Alberto Portes Ribeiro CRM-ES 6912	negada	Junho
72	Rita de Cassia Rossoni Duarte	016012/2020	Dr. Alberto Portes Ribeiro CRM-Es 6912	20 dias	Dezembro
73	Rosangela Ribeiro Vieira	005870/2020	Dra. Adriana Barbosa de Moraes CRM-ES 8392	negado	Maio
74	Rosimar Pinto da Silva	013686-2020	Dr. Alberto Portes Ribeiro CRM-ES 6912	10 dias	Outubro
75	Roziene Alves de Souza	001823/2020	Dr. Alberto Portes Ribeiro CRM-ES 6912	10 dias	Março
76	Ruth Pereira Vasconcelos	009818/2020	Dra. Adriana Barbosa de Moraes CRM-ES 8392	90 dias	Agosto
77	Suellem Amorim Martins Mendes	012464/2020	Dr. Robson de Oliveira Botelho CRM-ES,4734	05 dias	Setembro
78	Vera Alves de Oliveira	009995/2020	Dr. Alberto Portes Ribeiro	90 dias	Agosto

Ipasli

Instituto De Previdência
E Assistência Dos Servidores
Do Município De Linhares



79	Vilmondes Otavio Pereira de Castro	013843/2020	CRM-ES 6912, Dr. Robson de Oliveira Botelho CRM-ES 4734	12 dias	Outubro
80	Vilmondes Otavio Pereira de Castro	013843/2020	Dr. Robson de Oliveira Botelho CRM-ES 4734	12 dias	Outubro
81	Vitória Aliete Marchiori	004429/2020	Dr. Robson de Oliveira Botelho CRM-ES 4734	15 dias	Maiο
					Soma 81

READAPTAÇÃO DE ATIVIDADE LABORAL 2020 PML					
Nº	NOME DO SERVIDOR	Nº PROCESSO	PERITO	TEMPO	
1	Vanda Aparecida Sesana Geacomini	013439/2020	Dr. Alberto Portes Ribeiro CRM-ES 6912	Concedida	Outubro
2	Elizabete Maria Lopes Kister	013421/2020	Dr. Alberto Portes Ribeiro CRM-ES 6912	Negada	Outubro
3	Aureliana Rangel Gomes Roher	013204/2020	Dr. Adriana Barbosa de Moraes CRM-ES 8392	Concedida	Outubro
4	Ana Maria Silva de Paula Oliveira	012437/2020	Dra. Adriana Barbosa de Moraes CRM-ES 8392	Concedido	Novembro
5	Rita Duarte Nunes	008569/2020	Dra. Adriana Barbosa de Moraes CRM-ES 8392	Readap.	Julho
6	Angela Maria dos Reis Alves	007594/2020	Dr. Alberto Portes Ribeiro CRM-ES 6912	Concedido	Junho
7	Francisco Carlos Calmon Martinez	007098/2020	Dr. Alberto Portes Ribeiro CRM-ES 6912	Concedido	Junho
8	Maria Madalena Nascimento Lucindo	003823/2020	Dr. Alberto Portes Ribeiro CRM-ES 6912	Concedido	Maiο
9	Ana Maria Silva de Paula Oliveira	012437/2020	Dra. Adriana Barbosa de Moraes CRM-ES 8392	Concedido	Novembro
10	Cleber Antonio Zucattelli	011929/2020	Dra. Adriana Barbosa de Moraes CRM-ES 8382	Concedido	Setembro
11	Terezinha Cristina da Costa	007941/2020	Dra. Adriana Barbosa de Moraes CRM-ES 8392	01(um) ano	Julho
12	Antonio Marcos Luiz	011425/2020	Dra. Adriana Barbosa de Moraes CRM-ES 8392	Concedido	Setembro
13	Adenilce Caldeira Mauricio Salvador	024610/2019	Dra. Adriana Barbosa de Moraes CRM-ES 8392	Negada	Agosto
14	Alessandra Maria Rosa	001155/2020	Dr. Alberto Portes Ribeiro CRM-ES 6912	Manter readaptada	Fevereiro
15	Aline Moreira Silva Fuzari	015912/2020	Dra. Adriana Barbosa de Moraes CRM-ES 8392	concedida	Dezembro
16	Ana Maria Silva de Paula Oliveira	012437/2020	Dra. Adriana Barbosa de Moraes CRM-ES 8392	Concedido	Setembro
17	Andréa Pinto Rangel	004311/2020	Dr. Alberto Portes Ribeiro, CRM-ES 6912	Restrição 120 dias	Maiο
18	Angela Maria dos Reis Alves	007594/2020	Dr. Alberto Portes Ribeiro CRM-ES 6912	Concedido	Junho
19	Antônio Marcos Luiz	011425/2020	Dra. Adriana Barbosa de Moraes CRM-ES 8392	Restrição por 1 ano	Setembro
20	Ariadenes Silva Lubiana	002949/2020	Dra. Adriana Barbosa de Moraes CRM-ES 8392	Readaptad a por 1 ano	Março
21	Aureliana Rangel Gomes Rohr	002389/2020	Dr. Alberto Portes Ribeiro CRM-ES 6912	Restrição 180 dias	Março
22	Aureliana Rangel Gomes Rohr	0013204/2020	Dr. Adriana Barbosa de Moraes CRM-ES 8392	Concedido	Outubro
23	Beatriz Baroni Vieira dos Santos	002338/2020	Dra. Adriana Barbosa de Moraes CRM-ES 8392	Concedido	Março
24	BENEDITA MELLO SOUZA	012904/2020	DR. ALBERTO PORTES RIBEIRO CRM-ES 6912	NEGADA	SETEMBRO
25	Benedita Mello Souza	012904/2020	Dr. Alberto Portes Ribeiro, CRM-ES 6912	Negado	Setembro
26	Brígida do Carmo Netto	010206/2020	Dr. Alberto Portes Ribeiro CRM-ES 6912	Concedido	Agosto
27	Cassia Alves Fazolo	002674/2020	Dra. Adriana Barbosa de Moraes, CRM-ES 8392,	Readaptaç ão	Maiο

Ipasli

Instituto De Previdência
E Assistência Dos Servidores
Do Município De Linhares



28	Claudenicia Rodrigues de Souza	001445/2020	Dr. Alberto Portes Ribeiro CRM-ES 6912	Readaptaç ão	Fevereiro
29	Claudia Salezze Colodetti	010075/2020	Dra. Adriana Barbosa de Moraes CRM-ES 8392	12 dias	Agosto
30	Claudicéia Gonçalves da Silva	001805/2020	Dra. Adriana Barbosa de Moraes, CRM-ES 8392	Negada	Fevereiro
31	Cleberson Antônio Zucatelli	011929/2020	Dra. Adriana Barbosa de Moraes CRM-ES 8382	180 dias	Setembro
32	Daniela Bonicenha de Oliveira Lopes	006742/2020	Dra. Adriana Barbosa de Moraes CRM-ES 8392	Negada	Junho
33	Daniela Bonicenha De Oliveira Lopes	006742/2020	Dra. Adriana Barbosa de Moraes CRM-ES 8392	Negada	Junho
34	Edilene Gonçalves Bezerra Dos Santos	005980/2020	Dra. Adriana Barbosa de Moraes CRM-ES 8392	Restrição	Maio
35	Elinéia Cardoso de Jesus	001287/2020	Dr. Alberto Portes Ribeiro CRM-6912	Restrição	Fevereiro
36	Elinéia Cardoso de Jesus	001287/2020	Dr. Alberto Portes Ribeiro CRM-6912	Restrição de peso	Fevereiro
37	Elizabeth Maria Lopes Kister	013421/2020	Dr. Alberto Portes Ribeiro CRM-ES 6912	Negada	Outubro
38	Eloisa Helena Rangel	003824/2020	Dr. Alberto Portes Ribeiro CRM-ES 6912	Concedido	Maio
39	Evanete Bispo	022896/2019	Dra. Adriana Barbosa de Moraes CRM-ES 8392	20 dias	Janeiro
40	Evanete Bispo	022896/2019	Dra. Adriana Barbosa de Moraes CRM-ES 8392	20 dias com restrição	Janeiro
41	Evaní Souza Ribeiro	024332/2019	Dr. Alberto Portes Ribeiro CRM-ES 6912	15 dias	Dezembro 2019
42	Francisco Carlos Calmon Martinez	007098/2020	Dr. Alberto Portes Ribeiro CRM-ES 6912	360 dias	Junho
43	Francisco Carlos Calmon Martinez	007098/2020	Dr. Alberto Portes Ribeiro CRM-ES 6912	360 dias	Junho
44	Gilsara Rodrigues	024728/2019	Dra. Adriana Barbosa de Moraes CRM-ES 8392	Restrição	Janeiro
45	Gilsara Rodrigues	024728/2019	Dra. Adriana Barbosa de Moraes CRM-ES 8392	Restrição 1 ano	Janeiro
46	Ilda Maria da Silva	0001541/2020	Dr. Alberto Portes Ribeiro, CRM-ES 6912	Restrição	Fevereiro
47	Jacimara Santiago Oliveira Marinho	002244/2020	Dra. Adriana Barbosa de Moraes CRM-ES 8392	90 dias	Março
48	Jacimara Santiago Oliveira Marinho	002244/2020	Dra. Adriana Barbosa de Moraes CRM-ES 8392	90 dias	Março
49	JEANE CYPRIANO ALVES SANTANA	006485/2020	Dr. Alberto Portes Ribeiro CRM-ES 6912	concedido	Maio
50	Joivane Aparecida Marques	009318/2020	Dra. Adriana Barbosa de Moraes CRM-ES 8392	180 dias	Julho
51	Joivane Aparecida Marques	009318/2020	Dra. Adriana Barbosa de Moraes CRM-ES 8392	180 dias restrição	Julho
52	José Marcelo Rodrigues dos Santos	007825/2020	Dra. Adriana Barbosa de Moraes CRM-ES 8392	Concedido	Julho
53	Katia Lucia Speroto da Silva Rocha	014624/2019	Dr. Alberto Portes Ribeiro CRM-ES 6912	concedido	Outubro
54	Laudiceia de Oliveira Alves Ferreira dos Santos	000829/2020	Dr. Robson de Oliveira Botelho CRM-ES 4734	29 dias	Março
55	Mardilei Canal Rigotti	001557-2020	Dra. Adriana Barbosa de Moraes CRM-ES 8392	readaptaç ão	Março
56	Maria Antônia Jacinto	015964/2020	xxxxxx	xxxxxx	Dezembro
57	Maria Aparecida De Jesus Cerqueira Barcelos	008749/2020	Dr. Alberto Portes Ribeiro CRM-ES 6912	Negada	Julho
58	Maria da Penha Alves Ribeiro	008665/2020	Dr. Alberto Portes Ribeiro CRM-ES 6912	Concedido	Julho
59	Maria da Penha Alves Rocha Silva	015241/2020	Dr. Adriana Barbosa de Moraes CRM-ES 8392	Concedido	Setembro

Ipasli

Instituto De Previdência
E Assistência Dos Servidores
Do Município De Linhares



60	Maria das Graças Samora Rissi	003861/2020	Dr. Adriana Barbosa de Moraes CRM-ES 8392	Readaptaçã o + restrição	Junho
61	Maria de Lourdes Benedito Guiezza	000300/2020	Dra. Adriana Barbosa de Moraes, CRM/ES 8392	Concedido	Janeiro
62	Maria Gorete Volkens	004357/2020	Dr. Alberto PORTES ribeiro CRM-ES 6912	Restrição	Maio
63	Maria Jose Ayolphi	015235/2020	Dr. Alberto Portes Ribeiro CRM-ES 6912	Readaptaç ão	Dezembro
64	Maria José Pinheiro Sampaio	003563/2020	Dr. Alberto Portes Ribeiro, CRM-ES 6912	180 dias	Março
65	Maria Lavagner Cesar	015152/2020	Dra. Adriana Barbosa de Moraes CRM-ES 8392	Concedido	Novembro
66	Maria Lavigne Cesar	010421/2020	Dra. Adriana Barbosa de Moraes CRM-ES 8392	Concedido	Agosto
67	Maria Lavigne Cezar	0010421/2020	Dra. Adriana Barbosa de Moraes CRM-ES 8392	Concedido	Agosto
68	Maria Lavigne Cezar	000128/2020	Dra. Adriana Barbosa de Moraes CRM-ES 8392	Negada	Janeiro
69	Maria Madalena Nascimento Lucindo	003823/2020	Dr. Alberto Portes Ribeiro CRM-ES 6912	Restrição	Maio
70	Maria Vanete Pagotto Brito	004028/2020	Dra. Adriana Barbosa de Moraes CRM-ES 8392	Restrição	Maio
71	Maria Wilberg Lunz	011303/2020	Dr. Alberto Portes Ribeiro CRM-ES 6912	readaptada	Setembro
72	Marilene de Moura Santos do Santos	0005980/2020	Dra. Adriana Barbosa de Moraes CRM-ES 8392	180 restrição	Maio
73	Marilene de Moura Santos do Santos	024386/2019	Dra. Adriana Barbosa de Moraes CRM-ES 8392	Concedido	Janeiro
74	Marlene Loureiro Zanon	023988/2019	Dra. Adriana Barbosa de Moraes CRM-ES 8392	restrição 1 (um) ano	JANEIRO
75	Marlene Viana Machado	024682/2019	Dra. Adriana Barbosa de Moraes CRM-ES 8392	180 DIAS restrição	JANEIRO
76	Mirto Elias da Silva	010350/2020	Dra. Adriana Barbosa de Moraes, CRM-ES 8392	Resolve conceder restrição	Agosto
77	Mirto Elias da Silva	010350/2020	Dra. Adriana Barbosa de Moraes, CRM-ES 8392	Concedido	Agosto
78	Neuzabete Cuzzuol Fernandes	00590/2020	Dra. Adriana Barbosa de Moraes CRM-ES 8392	restrição	Fevereiro
79	Paulo Roberto Mancini	010563/2020	Dra. Adriana Barbosa de Moraes CRM-ES 8392	concede prorrogaçã o de readaptaç ão	Agosto
80	Paulo Roberto Mancini	010563/2020	Dra. Adriana Barbosa de Moraes CRM-ES 8392	Readaptaçã o por 180 dias	Agosto
81	Reluzeti Maria Bianchi Marchiori	003324/2020	Dr. Alberto Portes Ribeiro CRM-ES 6912	Readaptaçã o	Maio
82	Renata Aparecida da Silva Barbosa Cana Verde	009067/2020	Dra. Adriana Barbosa de Moraes CRM-ES 8392	Negada	Agosto
83	Rita Duarte Nunes	008569/2020	Dra. Adriana Barbosa de Moraes CRM-ES 8392	Concedido	Julho
84	Rosangela Maria Dutra Rodrigues	015764/2020	xxx	xxx	
85	Rosangela Santos Rocha	019834/2019	Dra. Adriana Barbosa de Moraes CRM-ES 8392	Negado	Outubro
86	Rosania Satyro	006053/2020	Dra. Adriana Barbosa de Moraes CRM-ES 8392	Concedido	Maio
87	Roseni Rodrigues dos Santos	015584/2020	xx	xx	
88	Roseni Rodrigues dos Santos	006823/2020	Dra. Adriana Barbosa de Moraes CRM-ES 8392	Restrição	Julho
89	Roseni Rodrigues dos Santos	003495/2020	Dra. Adriana Barbosa de Moraes CRM-ES 8392	Negada	Maio
90	Rosiene Ana Fiorot Donadia	010416/2020	Dr. Alberto Portes Ribeiro CRM-ES 6912	conceder readaptaç ão	Agosto
91	Rosiene Ana Fiorote Donadia	014830/2020	Dr. Alberto Portes Ribeiro	Concedido	Novembro

Ipasli

Instituto De Previdência
E Assistência Dos Servidores
Do Município De Linhares



			CRM-ES 6912		
92	Rosieni Ana fiorot Donadia	010416/2020	Dr. Alberto Portes Ribeiro CRM-ES 6912	Restrição	Agosto
93	Rosieni Ana fiorot Donadia	014830/2020	Dr. Alberto Portes Ribeiro CRM-ES 6912	Concedido	Novembro
94	Rosilene Sebastiana Schiavon	004695/2020	Dra. Adriana Barbosa de Moraes CRM-ES 8392	Readaptaçã o	Mai
95	Rosimere de Assis Brumatti	006610/2020	Dr. Alberto Portes Ribeiro CRM-ES 6912	Concedido	Junho
96	Rosimere de Assis Brumatti	001800/2020	Dr. Alberto Portes Ribeiro CRM-ES 6912	Concedido	Fevereiro
97	Rosimere de Assis Brumatti	006610/2020	Dr. Alberto Portes Ribeiro CRM-ES 6912	readaptaç ão por 180	Junho
98	Rosimere de Assis Brumatti	001800/2020	Dr. Alberto Portes Ribeiro CRM-ES 6912	readaptaçã o	Fevereiro
99	Rozeli Maria Nunes	00949/2020	Dra. Adriana Barbosa de Moraes CRM-ES 8392	Concedido	Fevereiro
100	Santina Mercandelli	003295/2020	Dr. Adriana Barbosa de Moraes CRM-ES 8392	Concedido	Mai
101	Sarah dos Santos Lopes	000395/2020	Dra. Adriana Barbosa de Moraes CRM-ES 8392	Concedido+ restrição	Janeiro
102	Simone Cassimiro	024344/2019	Dra. Adriana Barbosa de Moraes CRM-ES 8392	Concedido	Janeiro
103	Sirlene de Jesus Placides	002410/2020	Dr. Robson de Oliveira Botelho CRM-ES 4734	Concedido	Março
104	Soleimar Aparecida Rosa	02765/2020	Dra. Adriana Barbosa de Moraes CRM-ES 8392	Concedido	Março
105	Sonia Maria dos Santos	009068/2020	Dr. Alberto Portes Ribeiro CRM-ES 6912	Negada	Julho
106	Suellem Amorim Martins Mendes	009250/2020	Dra. Adriana Barbosa de Moraes CRM-ES,8392	Concedida	Fevereiro
107	Suellem Amorim Martins Mendes	001470/2020	Dra. Adriana Barbosa de Moraes CRM-ES,8392	Concedido	Fevereiro
108	Suellen de Amarin Martins Mendes	015789/2020	Dra. Adriana Barbosa de Moraes CRM-ES,8392	Concedido	Dezembro
109	Tânia Maria de Almeida Monteiro	003509/2020	Dr. Alberto Portes Ribeiro CRM-ES 6912	Concedido	Fevereiro
110	Terezinha Cristina da Costa	007941/2020	Dra. Adriana Barbosa de Moraes CRM-ES 83952	Restrição 01 ano	Julho
111	Thais Lozer Pinto Abertura: 27/02/2020	003396/2020	Dr. Alberto Portes Ribeiro CRM-ES	Negada	Junho
112	Valdenete de Andrade Vieira	010511/2020	Dra. Adriana Barbosa de Moraes CRM-ES 8392	Restrição por 1 ano	Agosto
113	Valdenete de Andrade Vieira	002576/2020	Dra. Adriana Barbosa de Moraes CRM-ES 8392	90 dias	Março
114	Valdinete de Andrade Vieira	010511/2020	Dra. Adriana Barbosa de Moraes CRM-ES 8392	concede prorrogaçã o de readaptaç ão	Agosto
115	Vanda Alves de Oliveira	002956/2020	Dr. Alberto Portes Ribeiro CRM-ES 6912	Concedido	Março
116	Vanda Aparecida Sezana Giacomini	015812/2020	Dra. Adriana Barbosa de Moraes CRM-ES 8392	Concedido	Dezembro
117	Vanda Aparecida Sezana Giacomini	013439/2020	Dr. Alberto Portes Ribeiro CRM-ES	Concedido	Outubro
118	Zilda Freire Miranda	007525/2020	Dr. Alberto Portes Ribeiro CRM-ES 6912	Concedido	Junho
					Soma 118

Ipasli

Instituto De Previdência
E Assistência Dos Servidores
Do Município De Linhares



CESSAÇÃO DE LICENÇA SEM VENCIMENTO (RETORNO AO TRABALHO) PML					
Nº	NOME DO SERVIDOR	Nº PROCESSO	PERITO	TEMPO	Mês
1	Adebaldo Ilidio de Souza	006502/2020	Dr. Alberto Portes Ribeiro CRM-ES 6912	Apto ao retorno do trabalho	Junho
	Adriana Passamani	010584/2020	Dr. Alberto Portes Ribeiro CRM-ES 6912	Apto ao retorno do trabalho	Setembro
2	ADRIANA PASSAMANI	010584/2020	Dr. Alberto Portes Ribeiro CRM-ES 6912	Apta	SETEMBRO
3	Alessandro Pinha de Oliveira	000306/2020	Dr. Robson de Oliveira Botelho CRM-ES 4734	Apta	Fevereiro
4	Amanda Bobbio Pontara	003860/2020	Dra. Adriana Barbosa de Moraes CRM-ES 8392 DIA 13/05/2020	Em razão da pandemia do covid-19 e das restrições de saúde para o labor, atendendo ao isolamento social, embora a periciada esteja apta ao trabalho, orientamos e sugerimos a prorrogação da sua licença sem vencimentos de interesse pessoal por 1(um) ano, a partir de 01/04/2020, ou até as restrições de saúde e o isolamento social findarem.	Maior
5	Amanda Bobbio Pontara	003860/2020	Dra. Adriana Barbosa de Moraes CRM-ES 8392	Concedido	Junho
6	BARBARA DE ANGELI FANTIN	012321/2020	Dr. Robson de Oliveira Botelho CRM-ES 4734	Apta	Outubro
7	Barbara de Angeli Fantoni	012321/2020	DR. Alberto Portes Ribeiro, CRM-ES 6912	PTA	OUTUBRO
8	Camila Cogo Bonomo	000772/2020	Dr. Alberto Portes Ribeiro CRM-ES 6912	Apta	Fevereiro
9	Delma Riberio de Souza	00557/2020	Dr. Robson de Oliveira Botelho CRM-ES 4734	apta	Agosto
10	Delma Riberio de Souza	00557/2020	Dr. Robson de Oliveira Botelho CRM-ES 4734	Apta	Agosto
11	Delma Riberio de Souza	00.557/2020	Dr. Alberto Portes Ribeiro CRM-ES 6912	APTª	Agosto
12	Gustavo Mascaranhas Vieira	011487/2020	Dra. Adriana Barbosa de Moraes CRM-ES 8392	APTO ao trabalho	Setembro

Ipasli

Instituto De Previdência
E Assistência Dos Servidores
Do Município De Linhares



13	Gustavo Mascaranhas Vieira	011487/2020	Dra. Adriana Barbosa de Moraes CRM-ES 8392	APT ^a	Setembro
14	Jackeline Santana José da Silva Vieira	023133/2019	Dra. Adriana Barbosa de Moraes CRM-ES 8392	Apta	Janeiro
15	JAIRO SAMARITANO	23800/2020	Dr. Robson de Oliveira Botelho CRM-ES	APT ^o	Fevereiro
16	Juliana Aparecida Zucolotto	004284/2020	Dra. Adriana Barbosa de Moraes CRM-ES 8392	Apta	Maior
17	Juliana Aparecida Zucolotto	004284/2020	Dra. Adriana Barbosa der Moraes CRM-ES 4734	Apt ^a	Maior
18	Katiuscia Gomes Barbosa Olmo	008442/2020	Dr. Alberto Portes Ribeiro CRM-ES 6912	Apta	Julho
19	Larissa Raymundo Pimentel	010672/2020	Dr. Robson de Oliveira Botelho CRM-ES 4734	APT ^a	Setembro
20	Luciana Donateli	002587/2020	Dr. Adriana Barbosa de Moares CRM-6912	APT ^a	Maior
21	MAIARA SILVA MARTINS	006348/2020	Dra. Adriana Barbosa de Moraes CRM-ES 8392	Apta	Junho
22	Manuela de Cristo Santo	008232/2020	Adriana Barbosa de Moraes CRM-ES 8392	Apta	Julho
23	Manuela de Cristo Santos	0078232/2020	Dr. Alberto Portes Ribeiro CRM-ES 6912	Apta	Julho
24	Maria da Penha de Moura Almeida	007172/2020	Dra. Adriana Barbosa de Moraes CRM-ES 8392	Apta	Junho
25	Maria Madalena Soares dos Reis	013657/2020	Dr. Alberto Portes Ribeiro CRM-ES 6912	Apta	Outubro
26	MARIA MADALENA SOARES DOS REIS DA	013657/2020	Dr. Alberto Portes Ribeiro CRM-ES 6912	Apta	Outubro
27	Maria Silva Martins	006348/2020	Dra. Adriana Barbosa de Moraes CRM-ES 8392	Apt ^a	Junho
28	Nathalia Modenesi Fiori	011092/2020	Dr. Alberto Portes Ribeiro CRM-Es 6912	Apta	Setembro
29	Neuzabete Cuzzuol Fernandes	015330/2020	Dra. Adriana Barbosa de Moraes CRM-ES 8392	Concedi do	Novembro
30	Neuzabete Cuzzuol Fernandes	00590/2020	Dr. Adriana Barbosa de Moraes CRM-ES 8392	APT ^a	Fevereiro
31	Noranev Marques Vieira Andrade	014409 /2020	Dr. Alberto Portes Ribeiro CRM- 6912	Apta	Novembro
32	Paula Adriana de Lima Parteli Neves	011857/2020	Dra. Adriana Barbosa de Moraes CRM-ES 8392	negada	Dezembro
33	Paula Adriana De Lima Parteli Neves	011857/2020	Dra. Adriana Barbosa de Mores CRM-ES 8392	Indeferi mento a cessaçã o	Setembro
34	Renata Cristina Cristiani	003453/2020	Dr. Robson de Oliveira Botelho CRM-ES 4734	Apta	Maior
35	Renata Cristina Cristiani	003453/2020	Dr. Robson de Oliveira Botelho CRM-ES 4734	APT ^a	Maior
36	Rogério de Oliveira	014085/2020	DR. Alberto Porte Ribeiro, CRM-ES 6912	Apto	Novembro
37	Rogério de Oliveira	014085/2020	Dr. Alberto Portes Ribeiro CRM-ES 6912	APT ^o ao retorno	Outubro
38	Sandra Fabem	001342/2020	Dr. Robson de Oliveira Botelho CRM-ES 4734	Apt ^a	fevereiro
39	Tatiana da Silva Estelita Fuzari	00773/2020	Dr. Robson de Oliveira Botelho CRM-ES 4734	Apta	Janeiro
40	Virginia Raquel Da Paz	008775/2020	Dra. Adriana Barbosa de Moraes CRM-ES 83925	Solicitou laudo	Julho
41	Wilei Van Fabiani de Aguiar Magnago	004053/2019	Dr. Alberto Portes Ribeiro CRM-ES 6912	Apta	Janeiro
42	Wilei Van Fabiani de Aguiar Magnago Wilei Van Fabiani de Aguiar Magnago	004053/2019 001100/2020	Alberto Portes Ribeiro, CRM-ES 6912	Apta	Janeiro
43	Zayra Tonetto Gusmão	020007/2017 022140/2017 001069/2020	Dr. Alberto Portes Ribeiro CRM-ES 6912	Apta	Fevereiro
44	Zenilda Maria da Silva Moreira	002793/2020	Dr. Alberto Portes Ribeiro	Apta	Março

			CRM-ES 6912		
					Soma 44

OUTROS ATENDIMENTOS		2020			
PML					
Nº	NOME DO SERVIDOR	Nº PROCESSO	PERITO	TEMPO	
1	GILCIANE RANGEL SARTORI –	015752/2020	Dr. Alberto Portes Ribeiro CRM-ES 6912	Resolve que a servidora	Dezembro
2	Honorio Carlos Seraphin	011491/2020	Dra. Adriana Barbosa de Moraes CRM-8392	Ratificamos a licença concedida ao servidor, haja visto a internação dos mesmos terem sido fundamentadas por uma internação voluntaria do.	Novembro
3	Ana Claudia Vieira	011082/2020	Dr. Robson de Oliveira Botelho CRM-ES 4734 resolve conceder	60 dias faltas injustificadas	Agosto
4	Geovana Santiago Cerqueira	006410/2020	Dra. Adriana Barbosa de Moraes CRM-8392	Gestante	Julho
5	J6aqueline Cândida da Silva de Almeida	011084/2019	Dra. Adriana Barbosa de Moraes CRM-ES 8392	Laudo	Agosto
6	Lu7zia Armani	001073/2020	Dra. Adriana Barbosa de Moraes CRM-ES 8392	Encaminhamento setor de engenharia e segurança do trabalho,	Fevereiro
7	L9uzia Monte Bitti	003387/2020	Dra. Adriana Barbosa de Moraes CRM-ES 8392	Negada	Maio
8	Marcia Cristina do Amaral Cabral	006606/2020	Dra. Adriana Barbosa de Moraes CRM-ES 8392	Negada	Julho
9	Marciley Lopes	018668/2019	Dra. Adriana Barbosa de Moraes CRM-ES 8392	Revisão do Proc. De Licença Médica do ano de 2013 a 2014, para fins de reversão do mesmo de Licença médica p/Acidente de Trabalho.	Fevereiro
10	Katia Pereira Campos Moreira	000721/2020	Dra. Adriana Barbosa de Moraes CRM-ES 8392	Concedido Lts	Maio
11	Maria da penha Bassini Masioli	006753/2020	Dra. Adriana Barbosa de Moraes CRM-ES 8392	Solic. Aposentadoria	junho
12	Maria Eliene Da Silva Santana Moscon Rebonato	08361/2020	Dra. Adriana Barbosa de Moraes CRM-ES 8392	Negada	Julho
13	Rodrigo Da Conceição Santos	008887/2020	Dra. Adriana Barbosa de Moraes CRM-ES 8392	Paciente vítima de AGRESSÃO c/ CID:10:S05-9/S06 ,	Junho
14	Rogéria De Oliveira Gomes	013195/2020	Dr. Alberto Portes Ribeiro CRM-ES 6912	Renovação de laudos médicos	Outubro
15	Terezinha De Jesus Correa	008503/2020	DR. Alberto Portes Ribeiro, CRM-ES 6912,	Solicitou ap	Outubro
16	Vania Scuassante Ferovante Helmer	006335/2020	Dra. Adriana Barbosa de Moraes CRM-ES 8392	Conceder Licença por Doença do Trabalho	Junho
					Soma 16

COVID- 19 2020 PML					
Nº	NOME DO SERVIDOR	Nº PROCESSO	PERITO	TEMPO	
1	Adila Maria Faria Sessa	009660/2020	Dra. Adriana Barbosa de Moraes, CRM- ES 8392	não apresenta enquadramento	Agosto
2	Adilson do Rosario Costa	011251/2020 6647/2020	Dr. Alberto Portes Ribeiro CRM-ES 6912	apresenta enquadramento	Setembro
3	Adriana Augusta de Moraes	013069/2020	Dra. Adriana Barbosa de Moraes CRM-ES 8392	não apresenta	Novembro
4	Adriana Maria Mendonça Rigoni Calente	006698/2020	Dr. Alberto Portes Ribeiro CRM-ES 6912	não apresenta enquadramento	Setembro
5	Adriana Merlin Faria	007949/2020	Dra. Adriana Barbosa de Moraes CRM-ES 8392	não apresenta enquadramento	Julho
6	Adriana Ribeiro Aguiar Carrafa	010909/2020	Dra. Adriana Barbosa de Moraes CRM-ES 8392	Apresenta enquadramento	Agosto
7	Adriana Ribeiro Aguiar Garrafa	010909/2020	Dra. Adriana Barbosa de Moraes	Apresenta enquadramento	Agosto

Ipasli

Instituto De Previdência
E Assistência Dos Servidores
Do Município De Linhares



			CRM-ES 8392		
8	Adriene Inês Camilo	012536/2020	Dr. Alberto Portes Ribeiro CRM-ES 6912	não apresenta enquadramento	Setembro
9	Alcimara Nascimento Almeida Souza	008006/2020	Dra. Adriana Barbosa de Moraes CRM-ES 8392	não apresenta enquadramento	Julho
10	Alcinete Nascimento Almeida Vieira	012575/2020	Dr. Alberto Portes Ribeiro CRM-ES 6912	não apresenta enquadramento	Setembro
11	Almerinda Cunha Ricardo	007537/2020	Dr. Alberto Portes Ribeiro CRM-ES 6912	não apresenta enquadramento	Setembro
12	Ana Aparecida Pereira Chagas	013145/2020	Dr. Alberto Portes Ribeiro CRM-ES 6912	apresenta enquadramento	Outubro
13	Ana Aparecida Pereira Chagas	008586/2020	Dr. Alberto Portes Ribeiro CRM-ES 6912	não apresenta enquadramento	Setembro
14	Ana Clara da Cunha Costa	013436/2020	Dra. Adriana Barbosa de Moraes CRM-ES 8392	apresenta enquadramento	Novembro
15	Ana Julia de Queiroz Curty	008017/2020	Dra. Adriana Barbosa de Moraes CRM-ES 8392	não apresenta enquadramento	Outubro
16	Ana Maria Marques da Silva Gama	013538/2020	Dr. Alberto Portes Ribeiro CRM-ES 6912	apresenta enquadramento	Novembro
17	Ana Paolli Sirtoli	011743/2020	Dra. Adriana Barbosa de Moraes CRM-ES 8392	não apresenta enquadramento	Setembro
18	Ana Paula Kister Penitente Poubel	011494/2020	Dr. Alberto Portes Ribeiro CRM-ES 6912	apresenta enquadramento	Setembro
19	Ana Rita Passos Pansini	010595/2020/2 020	Dr. Alberto Portes Ribeiro CRM-ES 6912	não apresenta enquadramento	Setembro
20	Ana Rita Passos Pansini	010595/2020	Dr. Alberto Portes Ribeiro CRM-ES 6912	NEGADA	SETEMBRO
21	Ana Rita Pereira de Oliveira	006252/2020	Dra. Adriana Barbosa de Moraes CRM-ES 8392	não apresenta enquadramento	Julho
22	Angela Mautilde Fabiano Doanatteli	008656/2020	Dra. Adriana Barbosa de Moraes CRM-ES 8392	não é de competência desta junta médica	Julho
23	Angelica Passabom Margan	006033/2020	DRA. Adriana Barbosa de Moraes, CRM-ES 8392	NEGADA	MAIO
24	Angélica Passabom Morgan	006033/2020	Dra. Adriana Barbosa de Moraes CRM-ES 8392	NÃO SE ENQUADRA	MAIO
25	Antonio Carlos Sant"Ana	05931/2020	Dr. Alberto Portes Ribeiro CRM-ES 6912	Apresenta enquadramento	Junho
26	Antônio Francisco Fabiano	012449/2020	Dr Alberto Portes Ribeiro CRM-ES 6912	não apresenta enquadramento	Outubro
27	Antonio Ronaldo Frosard	010901/2020	Dra. Adriana Barbosa de Moraes CRM- ES 8392	apresenta enquadramento	Agosto
28	Antonio Ronaldo Frossard	0010901/2020	Dra. Adriana Barbosa de Moraes CRM- ES 8392	Não apresenta enquadramento	Agosto
29	Antonio Santana	013581/2020	Dra. Adriana Barbosa de Moraes CRM-ES 8392	não apresenta enquadramento	Novembro
30	Antônio Sesana	012818/2020	DRA. Adriana Barbosa de Moraes, CRM- ES 8392	não apresenta enquadramento	Outubro
31	Arlete Grippa Ambrozini	006355/2020	Dra. Adriana Barbosa de Moraes CRM-ES 8392	Negado	Julho
32	Arlete Grippa Ambrozini	006355/2020	DRA. Adriana Barbosa de Moraes, CRM- ES 8392	não é de competência desta junta médica atestar o enquadramento	Julho
33	Arlete Monte	007986/2020	Dr. Alberto Portes Ribeiro CRM-ES 6912	não apresenta enquadramento	Setembro
34	Arlindo de Souza Eleuterio	010349/2020	Dra. Adriana Barbosa de Moraes, CRM-ES8732	não apresenta enquadramento	Agosto
35	Arlindo de Souza Eleutério	010349/2020	Dra. Adriana Barbosa de Moraes, CRM-ES8732	não apresenta enquadramento	Agosto
36	ARLINDO SESANA	012818/2020	DRA. Adriana Barbosa de Moraes, CRM- ES 8392	não apresenta enquadramento	Outubro
37	Aureni Maria Magescky Hungarato	008823/2020	Dr. Alberto Portes ribeiro CRM-ES 6912	não apresenta enquadramento	09/2020
38	Aureni Maria Magescky Hungarato	008823/2020	Dr. Alberto Portes ribeiro CRM-ES 6912	não apresenta enquadramento	Setembro
39	Aureni Maria Magescky Hungarato	008823/2020	Dr. Alberto Portes ribeiro CRM-ES 6912	não apresenta enquadramento	Setembro
40	Auxiliadora Boldrini de Angeli	011126/2020	DR. Alberto Portes Ribeiro CRM-ES 69121	não apresenta enquadramento	Setembro
41	Auxiliadora Boldrini de Angeli	011126/2020	DR. Alberto Portes Ribeiro	não apresenta	Setembro

Ipasli

Instituto De Previdência
E Assistência Dos Servidores
Do Município De Linhares



			CRM-ES 69121	enquadramento	
42	Benedita de Oliveira da Silva	011232/2020 + 006542/2020'	Dr. Alberto Portes Ribeiro CRM-ES 6912	Apresenta Enquadramento	Setembro
43	Benedita de Oliveira Silva	011232/2020 006542/2020	Dr. Alberto Portes Ribeiro CRM-ES 6912	Apresenta Enquadramento	Setembro
44	Bernadete Maria Ardisson Colodete	012623/2020	Dra. Adriana Barbosa de Moraes CRM-ES 8392	não apresenta enquadramento	Novembro
45	Bernadete Maria Ardisson	012623/2020	Dra. Adriana Barbosa de Moraes CRM-ES 8392	não apresenta enquadramento	Novembro
46	Bianca Maria Morello Sedda	014583/2020	Dra. Adriana Barbosa de Moraes CRM-ES 8392	não apresenta enquadramento	Dezembro
47	Brígida do Carmo Netto	01026/2020	Dr. Alberto Portes Ribeiro CRM-ES 6912	Concedido	Agosto
48	Cecília Sertório Marinato	013562/2020	Dr. Alberto Portes Ribeiro CRM-ES 6912	apresenta enquadramento	Novembro
49	Celita Duarte Silva	007512/2020	Dra. Adriana Barbosa de Moraes CRM-ES 8392	não apresenta enquadramento	Outubro
50	Claudiani Vergna Deoclecio Dos Santos	015880/2020	Dra. Adriana Barbosa de Moraes CRM-ES 8392	pois não pode estabelecer nexo causal por presunção, e sim por certeza, o que, em caráter excepcional e atípico, não se estabelece	Dezembro
51	Clemilda Rangel	012935/2020	Dra. Adriana Barbosa de Moraes CRM-ES 8392	não apresenta enquadramento	Outubro
52	Cristiane Moreira Barboza	011244/2020	Dr. Alberto Portes Ribeiro CRM_ES 6912	apresenta enquadramento	Setembro
53	Cristiane Moreira Barboza	011244/2020	Dr. Alberto Portes Ribeiro Crm-Es 6912	Apresenta Enquadramento	Setembro
54	CRYSLANE SINZA BATISTA	0125752020	Dr. Alberto Portes Ribeiro CRM-ES 6912	não apresenta enquadramento	Setembro
55	CUSTODIA DA COSTA DALBEM	011103/2020	Dr. Alberto Portes Ribeiro Crm-Es 6912	Apresenta Enquadramento	Setembro
56	CUSTODIA DA COSTA DALBEM	011103/2020	Dr. Alberto Portes Ribeiro Crm-Es 6912	Apresenta Enquadramento	Setembro
57	Daize Canholato Pinheiro	011524/2020	Dr. Alberto Portes Ribeiro CRM-ES 6912	apresenta enquadramento	Setembro
58	Damaris Oliveira Galas	015864/2020	Dra. Adriana Barbosa de Moraes CRM-ES 8392	Não apresenta enquadramento	Dezembro
59	Danieli Zanoteli	0164523/2020	Dra. Adriana Barbosa de Moraes CRM-ES 8392	Não apresenta enquadramento	Dezembro
60	Deusa Bisi Piona	006638/2020	Dr. Alberto Portes Ribeiro CRM-ES 6912	Negada	Junho
61	Deusa Bisi Piona	006638/2020	Dr. Alberto Portes Ribeiro CRM-ES 6912	Regida pelo INSS	Junho
62	Deusdelia Dias Pardinho de Almeida	008603/2020	Dr. Alberto Portes Ribeiro CRM-ES 6912	Apresenta enquadramento	Outubro
63	Djalma Caliman	007568/2020	Dr. Alberto Portes Ribeiro CRM-ES 6912	apresenta enquadramento	Setembro
64	Doris Schimidt Corona	013348/2020	Dr. Alberto Portes Ribeiro CRM-ES 6912	apresenta enquadramento	Outubro
65	Ediceia Maria Fantim Monfardini	009626/2020	Alberto Porte Ribeiro CRM-ES 6912	não apresenta enquadramento	Setembro
66	Ediceia Maria Fantim Monfardini	013663/2020	De. Alberto Porte Ribeiro CRM-ES 6912	não apresenta enquadramento	Outubro
67	Ediceia Maria Fantin Monfardini	013663/2020	Dr. Alberto Porte Ribeiro CRM-ES 6912	não apresenta enquadramento	Outubro
68	Ediceia Maria Fantin Monfardini	009226/2020	Dr. Alberto Porte Ribeiro CRM-ES 6912	não apresenta enquadramento	Setembro
69	Ediceia Maria Fantin Monfardini	013663/2020	Alberto Porte Ribeiro CRM-ES 6912	não apresenta enquadramento	Outubro
70	Ediceia Maria Fantin Monfardini	009226/2020	Alberto Porte Ribeiro CRM-ES 6912	não apresenta enquadramento	Setembro
71	Edilaine Fernandes Dias	011612/2020	Dra. Adriana Barbosa de Moraes CRM-ES 8392	não apresenta enquadramento	Setembro
72	Edilaine Fernandes Dias	011612/2020	Dr. Alberto Portes Ribeiro CRM-ES 6912	não apresenta enquadramento	Outubro
73	Edilson de Jesus Barreto	007615/2020	Dra. Adriana Barbosa de Moraes CRM-ES 8392	não apresenta enquadramento	Setembro

Ipasli

Instituto De Previdência
E Assistência Dos Servidores
Do Município De Linhares



74	Edilson Souza Rocha	012580/2020	DRA. Adriana Barbosa de Moraes, CRM-ES 8392,	apresenta enquadramento	Outubro
75	Edmar Gil Arminio Menezes	010582/2020	Dra. Adriana Barbosa de Moraes CRM-ES 8392	apresenta enquadramento	Agosto
76	Elcio Jose Sorio	013103/2020	Dr. Alberto Portes Ribeiro CRM-ES 6912	não apresenta enquadramento	Outubro
77	ELIANE REGINA MACHADO	006776/2020	Dr., Alberto Portes Ribeiro CRM-ES 6912	Não foi concedido afastamento	Junho
78	Elibeti Flores	012019/2020	Dr. Alberto Portes Ribeiro CRM-ES 6912	não apresenta enquadramento	Setembro
79	Eliete de Assis Cominoti	007802/2020	Dra. Adriana Barbosa de Moraes CRM-ES 8392	não apresenta enquadramento	julho
80	Eliete De Assis Silva Carminatti	007802/2020	Dra. Adriana Barbosa de Moraes, CRM-ES8732	não apresenta enquadramento	julho
81	Elio Aguilar da Silva	011137/2020	Dra. Adriana Barbosa de Moraes CRM-ES 6912	não apresenta enquadramento	Novembro
82	Elisangela Viera Fazolo	010181/2020	Dra. Adriana Barbosa de Moraes CRM-ES 8392	Negada	Dezembro
83	Elizabeth Avila Ilha	006775/2020	Dra. Adriana Barbosa de Moraes CRM-ES 8392	Negada	Julho
84	Elizabeth Ávila Ilha	006775/2020	Dra. Adriana Barbosa de Moraes CRM-ES 8392	não é de competência desta junta médica	Julho
85	Elizabeth Ávila Ilha	006775/2020	Dra. Adriana Barbosa de Moraes CRM-ES 8392	negado	Julho
86	Elizete Carvalho Moura	005586/2020	Dr. Alberto Portes Ribeiro CRM-ES 6912	não apresenta enquadramento	setembro
87	Elizete Carvalho Moura	005586/2020	Dr. Alberto Portes Ribeiro CRM-ES 6912	Não apresenta enquadramento	Setembro
88	Elizete Gomes Santana	011389/2020	Dr. Alberto Portes Ribeiro CRM-ES 6912	Não Paciente não apresenta	Setembro
89	Elza Silveira Pereira	012529/2020	Dr. Alberto Portes Ribeiro CRM-ES 6912	não apresenta enquadramento	Novembro
90	Elza Silveira Pereira	012529/2020	Dr. Alberto Portes Ribeiro CRM-ES 6912	não apresenta enquadramento	Novembro
91	Eronildo Hpstilio da Silva	011376/2020	Dr. Alberto Portes Ribeiro CRM-ES 6912	não apresenta enquadramento	Setembro
92	EUZA DA SILVA SANTOS-	015574/2020	Dra. Adriana Barbosa de Moraes CRM-ES 8392	Não apresenta enquadramento	Dezembro
93	Fabio De Souza Arruda	007204/2020	Dr. Alberto Portes Ribeiro CRM-ES 6912	Concedido afast	Junho
94	Floriza dos Santos	005970/2020	Dra. Adriana Barbosa de Moraes CRM-ES 8392	não é de competência desta junta médica	Julho
95	Franciele Reis Porto Rocha	010648/2020	Dr. Alberto Portes Ribeiro CRM-ES 6912	Apresenta enquadramento	Agosto
96	Francieli Reis Porto Rocha	010648/2020	Dr. Alberto Portes Ribeiro CRM-ES 6912	Apresenta enquadramento	Agosto
97	GERALDO FERNANDES PIGNATON	011629/2020	Dra. Adriana Barbosa de Moraes, CRM-ES 8392	não apresenta enquadramento	Setembro
98	Gessiara Barbosa de Azevedo	010772/2020	Dra. Adriana Barbosa de Moraes CRM-ES 8392	apresenta enquadramento	Agosto
99	GESSIARA BARBOSA DE AZEVEDO	010420/2020	Dra. Adriana Barbosa de Moraes CRM-ES 8392	Apresenta enquadramento	Agosto
100	GILCIANE RANGEL SARTORI –	016758/2020	Dr. Alberto Portes Ribeiro CRM-ES 6912	Resolve: Paciente.	Dezembro
101	Gilson Duarte Ruela	011057/2020	Dra. Adriana Barbosa de Moraes CRM-ES 8392	não apresenta enquadramento	Agosto
102	Gilson Duarte Ruela	011057/2020	Dra. Adriana Barbosa de Moraes CRM-ES 8392	Não apresenta enquadramento	Mai
103	Gilza Mary Gomes Santos	011411/2020	Dra. Adriana Barbosa de Moraes CRM-ES 8392	Negada	Dezembro
104	GUERINO JOSE CEOLIN	015072/2020	Dra. Adriana Barbosa de Moraes CRM-ES 8392	conceder 60 dias de afastamento devido covid	Setembro
105	GUERINO JOSE CEOLIN	011720/2020	Dra. Adriana Barbosa de Moraes CRM-ES 8392	não apresenta enquadramento	Setembro
106	Irani de Souza Couto	007374/2020	Dr. Alberto Portes Ribeiro CRM-ES 6912	não apresenta enquadramento	Setembro
107	IVANITA DA CONCEIÇÃO	012572/2020	DR. ALBERTO PORTES RIBEIRO CRM – ES 6912	Apresenta enquadramento	Setembro
108	Izadora Javarine dos Santos Brandão	010071/2020	Dra. Adriana Barbosa de Moraes CRM-ES 8392	não apresenta enquadramento	agosto
109	Izadora Javarini dos Santos Brandão	010071/2020	DRA. Adriana Barbosa de Moraes,	não apresenta	AGOSTO

Ipasli

Instituto De Previdência
E Assistência Dos Servidores
Do Município De Linhares



				enquadramento	
110	Jaciara Fontana de Miranda	014736/2020	Dr. Alberto Portes Ribeiro CRM-Es 6912	Apresenta enquadramento	Novembro
111	Jadilson Antonio Fregona	011826/2020	Dra. Adriana Barbosa de Moraes CRM-ES 8392	não apresenta enquadramento	Setembro
112	Jamile Rocha Veiga	011382/2020	DR. Alberto Portes Ribeiro CRM-ES 69121	apresenta enquadramento	Setembro
113	Jane Mara De Melo Silva De Oliveira	016849/2020	Dra. Adriana Barbosa de Moraes CRM-ES 8392	não apresenta enquadramento	Dezembro
114	Janine de Jesus Gonzaga	013681/2020	Dr. Alberto Portes Ribeiro CRM-ES 6912	apresenta enquadramento	Novembro
115	Jaques Zemel	011301/2020	DR. Alberto Portes Ribeiro CRM-ES 6912	não apresenta enquadramento	Setembro
116	Jean Grippa dos Reis	011398/2020	DR. Alberto Portes Ribeiro CRM-ES 69121	apresenta enquadramento	Setembro
117	Joana Virgília Lima Andrade Leal	009519/2020	Dra. Adriana Barbosa de Moraes, CRM-ES 8392	não apresenta enquadramento	Agosto
118	Joana Virgilia Lima Andrade Leal	009519/2020	DRA. Adriana Barbosa de Moraes,		
119	José Francisco da Silva	007373/2020	Dra. Adriana Barbosa de Moraes CRM-ES 8392	Negada	Agosto
120	José Francisco da Silva	007373/2020	Dra. Adriana Barbosa de Moraes CRM-ES 8392	Não apresenta enquadramento	
121	Jose Rangel dos Santos	012616/2020	Dr. Alberto Portes Ribeiro CRM-ES 6912	não apresenta enquadramento	Setembro
122	Josefina Maria da Conceição Pacheco	013885/2020	Dr. Alberto Portes Ribeiro CRM-ES 6912	apresenta enquadramento	Novembro
123	Josimelia Souza França	007838/2020	Dr. Alberto Portes Ribeiro CRM-ES 6912	Negada	Agosto
124	Jpana Virgilia Lima Andrade Leal	010906/2020	Dra. Adriana Barbosa de Moraes CRM-ES 8392	Resposta em laudo	Agosto
125	Juraci Pereira Pesca	011401/2020	Dr. Alberto Portes Ribeiro CRM-ES 6912	Paciente faz parte do instituto nacional do seguro social	Setembro
126	Larissa Oliveira Miranda Dos Santos	015540/2020	Dra. Adriana Barbosa de Moraes CRM-ES 8392	não apresenta enquadramento	Dezembro
127	Laziane Ramos Cardoso	015537/2020	Dra. Adriana Barbosa de Moraes CRM-ES 8392	apresenta enquadramento	Dezembro
128	Leia Martins dos Santos	012540/2020	Dr. Alberto Portes Ribeiro CRM-ES 6912	Apresenta enquadramento	Setembro
129	LEICIA AZEVEDO HARTWIG da Silva	009609/2020	DRA. Adriana Barbosa de Moraes CRM-ES 8392	Apresenta enquadramento	Julho
130	Lenilsa da Conceição da Silva Reis	010434/2020	Dra. Adriana Barbosa de Moraes CRM-ES 8392	Não apresenta enquadramento	Agosto
131	Lenilsa da Conceição da Silva Reis	010434/2020	Dra. Adriana Barbosa de Moraes CRM-ES 8392	Não apresenta enquadramento	Agosto
132	Leticia Azevedo Hartwig da Rocha	009609/2020	DRA. Adriana Barbosa de Moraes, CRM-ES 8392	apresenta enquadramento	Agosto
133	Lilian Solomão	011044/2020	Dra. Adriana Barbosa de Moraes CRM_ES 8392	apresenta enquadramento	Agosto
134	Lucia Coelho Motta	013085/2020	Dr. Alberto Portes Ribeiro CRM-ES 6912	não apresenta enquadramento	Outubro
135	Lucia Coelho Motta	013085/2020	Dr. Alberto Portes Ribeiro CRM-ES 6912	não apresenta enquadramento	Outubro
136	Luiz Carlos do Valles	013510/2020	Dr. Alberto Portes Ribeiro CRM-ES 6912	apresenta enquadramento	Novembro
137	Luzenilda Rosa Guasti	008135/2020	Dr. Alberto Portes Ribeiro CRM-ES 6912	não apresenta enquadramento	Setembro
138	Luzia Rodrigues Morello	009066/2020	Dra. Adriana Barbosa de Moraes CRM-ES 8392	não apresenta enquadramento	Agosto
139	Luzinete da Silva Pereira	010880/2020	Dra. Adriana Barbosa Moraes CRM-ES 8392	Não apresenta para tal condição	Agosto
140	Luzinete da Silva Pereira	010880/2020	Dra. Adriana Barbosa Moraes CRM-ES 8392	Negada	Agosto
141	Magda Mara Oliveira De Souza	005748/2020	Dr. Alberto Portes Ribeiro CRM-ES 692	não faz parte do grupo de afastamento do decreto 536 não faz juz ao afastamento	junho
142	Magda Paris Magnago de Souza	012362/2020	Dr. Alberto Portes Ribeiro CRM-ES 6912	apresenta enquadramento	Outubro

Ipasli

Instituto De Previdência
E Assistência Dos Servidores
Do Município De Linhares



143	Marcela Piculi Lotério	013789/2020	Dr. Alberto Portes Ribeiro CRM-ES 6912	apresenta enquadramento	Novembro
144	Marcia Cristina do Amaral Cabral	006606/2020	Dra. Adriana Barbosa de Moraes CRM-ES 8392	não é de competência desta junta médica	julho
145	Marcos Luz Hupp Duarte	014836/2020	Dra. Adriana Barbosa de Moraes CRM-ES 8392	apresenta enquadramento	Novembro
146	Margarete Nascimento Gomes	011950/2020	Dra. Adriana Barbosa de Moraes CRM-ES 8392	não apresenta enquadramento	Setembro
147	Margarete Nascimento Gomes	011950/2020	Dra. Adriana Barbosa de Moraes CRM-ES 8392	não apresenta enquadramento	Setembro
148	Maria Aparecida Recalde Batista	014621/2020	Dra. Adriana Barbosa de Moraes, CRM- ES 8392	Enquadrada	Novembro
149	Maria Conceição Buffon das Virgens	012617/2020	Dr. Alberto Portes Ribeiro CRM-ES 6912	não apresenta enquadramento	Outubro
150	Maria da Gloria Thomaz Arrivabene	007726/2020	Dra. Adriana Barbosa de Moraes CRM-ES 8392	não é de competência desta junta médica atestar o enquadramento	Julho
151	Maria da Penha Alves Ribeiro	001972/2020	Dr. Alberto Portes Ribeiro CRM-ES 6912	não apresenta enquadramento	Agosto
152	Maria das Graças Samora Rissi	007212/2020	Dr. Alberto Portes Ribeiro CRM-ES 6912	não apresenta enquadramento	Setembro
153	Maria de Fatima Fonseca da Conceição	012436/2020	Dr. Alberto Portes Ribeiro CRM-ES 6912	não apresenta enquadramento	Setembro
154	Maria do Carmo Xavier	014907/2020	Dra. Adriana Barbosa de Moraes CRM-ES 8392	apresenta enquadramento	Novembro
155	Maria Dulce Alves Ferreira	001469/2020	Dr. Alberto Portes Ribeiro CRM-ES 6912	Apresenta Enquadramento	Setembro
156	Maria Eugenia da Costa	011283/2020	Dr. Alberto Portes Ribeiro CRM-ES 6912	não apresenta enquadramento	Setembro
157	Maria Helena Fassina Perovano	011690/2020	Dra. Adriana Barbosa de Moraes CRM-ES 8392	não apresenta enquadramento	Setembro
158	Maria Helena Fassina Perovano	011690/2020	Dra. Adriana Barbosa de Moraes CRM-ES 8392	não apresenta enquadramento	Setembro
159	Maria Marlene Gaburro Trecisol	008707/2020	Dra. Adriana Barbosa de Moraes CRM-ES 8392	Não apresenta enquadramento	Agosto
160	Maria Marlene Gaburro Trevisol	008707/2020	Dra. Adriana Barbosa de Moraes CRM-ES 8392	Não apresenta enquadramento	Agosto
161	Maria Odete Flores da Silva	012856/2020	Dr. Alberto Portes Ribeiro CRM-ES 6912	não apresenta enquadramento	Outubro
162	Maria Solange Castgioni Nascimento	011241/2020	Dr. Alberto Portes Ribeiro CRM-ES 6912	Apresenta Enquadramento	Setembro
163	Mariana Souza Valentim	008821/2020	Dr. Alberto Portes Ribeiro CRM-ES 6912	não apresenta enquadramento	Setembro
164	Mariana Souza Valentim	008821/2020	Dr. Alberto Portes Ribeiro CRM-ES 6912	não apresenta e não apresenta	Setembro
165	Marilia Barbosa de Faria	001180/2020/	Dr. Alberto Portes Ribeiro CRM-EZS 6912	apresenta enquadramento	Novembro
166	Marilia Barbosa de Farias	001125/2020	Dra. Adriana Barbosa de Moraes CRM-EZS 8392	não apresenta enquadramento	Novembro
167	Marilza Dadalto Rossoni	019114/2020	Dr. Alberto Portes Ribeiro CRM-ES 6912	Negada	Outubro
168	Marineide Gomes Gaudencio	008643/2020	Dr. Alberto Portes Ribeiro CRM-ES 6912	apresenta enquadramento	Setembro
169	Marisleide dos Santos Rocha	007651/2020	Dr. Alberto Portes Ribeiro CRM-ES 6912	Apresenta enquadramento	Setembro
170	Mariza da Penha Pimentel Foresti	009579/2020	Dra. Adriana Barbosa de Moraes CRM-ES 8392	Não apresenta enquadramento	AGOSTO
171	Marlene Duarte Ferreira	009683/2020	Dra. Adriana Barbosa de Moraes CRM-ES 8392	não apresenta enquadramento	Setembro
171	Marlene Maria da Silva Grtaciote	007186/2020	Dr. Alberto Portes Ribeiro CRM-ES 6912	Apresenta Enquadramento	Setembro
172	Marly Silva Ribeiro	013150/2020	Dr. Alberto Portes Ribeiro CRM-ES 6912	não apresenta enquadramento	Outubro
173	Marta Rita Dutra Brambila	011529/2020	Dr. Alberto Portes Ribeiro CRM-ES 6912	não apresenta enquadramento	Setembro
174	Miguel Francisco Vanini	009648/2020	Dr. Alberto Portes Ribeiro CRM-ES 6912	não apresenta enquadramento	Setembro
175	Mirian Vertuozo Moares	010368/2020	Dr. Alberto Portes Ribeiro CRM-ES 6912	apresenta enquadramento	Setembro

Ipasli

Instituto De Previdência
E Assistência Dos Servidores
Do Município De Linhares



176	Monica Cristina Binda	012391/2020	Dr. Alberto Portes Ribeiro CRM-ES 6912	Negada	outubro
177	Nadir do Rosario Toneto	012896/2020	Dr. Alberto Portes Ribeiro CRM-ES 6912	não apresenta enquadramento	Outubro
178	Nadir do RosarioToneto	016181/2020	Dra. Adriana Barbosa de Moraes CRM-ES 8392	não apresenta enquadramento	Dezembro
179	Nair Alvarenga Marçal	011408/2020	Dr. Alberto Portes Ribeiro CRM-ES 6912	não apresenta enquadramento	Setembro
180	Nathalye Silva Alves	006147/2020	Dr. Alberto, portes Ribeiro CRM-ES 6912	Negada	Julho
181	Neuza Maria Campos Mazzega	009708/2020	Dr. Alberto Portes Ribeiro CRM-ES 6912	não apresenta enquadramento	Julho
182	Ormi Stieg Capiche	012554/2020	Dr. Alberto Portes Ribeiro CRM-ES 6919	não apresenta enquadramento	Setembro
183	Ormindo Souza de Oliveira	016123/2020	Dra. Adriana Barbosa de Moraes CRM-ES 8392	Não apresenta enquadramento	Dezembro
184	PATRICIA BATISTA RIBEIRO MITRI	011739/2020	Dr. Alberto Portes Ribeiro CRM-ES 6912	apresenta enquadramento	Setembro
185	Paula Ramos Pereira	011122/2020	Dr. Alberto Portes Ribeiro CRM-ES 6912	Apresenta Enquadramento	Setembro
186	Paula Ramos Pereira	011119/2020	Dr. Alberto Portes Ribeiro CRM-ES 6912	Apresenta Enquadramento	Julho
187	Paulo Gilberto Seixas Henriques	019182/2020	Dra. Adriana Barbosa de Moraes CRM-ES 8392	não apresenta enquadramento	Dezembro
188	Poliane Rodrigues Martelino Vaz	011149/2020	Dr. Alberto Portes Ribeiro Crm-Es 6912	Paciente Apresenta Enquadramento	Setembro
189	Rachael Paoli	009498/2020	Dra. Adriana Barbosa Moraes CRM-ES 8392	não apresenta enquadramento	Agosto
190	Rachel Paoli	00949/2020	Dra. Adriana Barbosa Moraes CRM-ES 8392	Negada	Agosto
191	Regina parecida Durão Romualdo Andrade	012537/2020	Dra. Adriana Barbosa de Moraes CRM-ES 8392	apresenta enquadramento	Outubro
192	Risonilda Ramos Da Silva	008557/2020	Dr. Alberto, portes Ribeiro CRM-ES 6912	negada	Julho
193	Rita de Cassia Bastos Salles	011488/2020	Dr. Alberto Portes Ribeiro CRM-ES 6912	apresenta enquadramento	Setembro
194	RitaTeixeira de Oliveira	011455/2020	Alberto Portes Ribeiro CRM-ES 6912	apresenta enquadramento	Setembro
195	Rogéria Amorim de Freitas	011484/2020	Dr. Alberto Portes Ribeiro CRM-ES 6912	não apresenta enquadramento	Setembro
196	Rogéria Amorim de Freitas	011484/2020	Dr. Alberto Portes Ribeiro CRM-ES 6912	não apresenta enquadramento	Setembro
197	Rogéria De Oliveira Gomes	005998/2020	Dra. Adriana Barbosa de Moraes CRM-ES 8392	não é de competência desta junta médica	Julho
198	Rogéria De Oliveira Gomes	005998/2020	Dra. Adriana Barbosa de Moraes CRM-ES 8392	Negado enquadramento	Julho
199	Rosalina Maria Lichi dos Santos	011447/2020	Dr. Alberto Portes Ribeiro CRM-ES 6912	não apresenta enquadramento	Setembro
200	Rosangela Leite Guedes	011030/2020	Dra. Adriana Barbosa de Moraes CRM-ES 8392	Apresenta enquadramento	Agosto
201	Rosangela Leite Guedes	011030/2020	Dra. Adriana Barbosa de Moraes CRM-ES 8392	Apresenta enquadramento	Agosto
202	ROSANIA DA SILVA AVELAR	011033/2020	Dra. Adriana Barbosa de Moraes CRM_ES 8392	Apresenta enquadramento	Agosto
203	Rosiane de Almeida Lehrback	014377/2020	Dra. Adriana Barbosa de Moraes CRM-ES 8392	não apresenta enquadramento	Novembro
204	Ruth Leia Soares Feitosa Chaves 29/09//2020	012641/2020	Dr. Alberto Portes Ribeiro CRM-ES 6912	não apresenta enquadramento	Setembro
205	Salvador Pereira dos Santos	011412/2020	DR. Alberto Portes Ribeiro CRM-ES 69121	não apresenta enquadramento	Setembro
206	Sandra Helena Gaudencio	008883/2020	Dr. Alberto Portes Ribeiro Crm-Es 6912	Apresenta Enquadramento	
207	Sebastião Vieira Coutinho	011610/2020	Dra. Adriana Barbosa de Moraes CRM-ES 8392	não apresenta enquadramento	Setembro
208	Sebastião Vieira Coutinho	011610/2020	Dra. Adriana Barbosa de Moraes CRM-ES 8392	não apresenta enquadramento	Setembro
209	Sheyla Ferreira Fagundes	015071/2020	Dra. Adriana Barbosa de Moraes CRM-ES 8392	apresenta enquadramento	Novembro
210	Silvia Avancini Manhas Cortes	014794/2020	Dra. Adriana Barbosa der Moraes CRM-ES 8392	apresenta enquadramento	Novembro

211	Sonia Aparecida Autullo	0112020/2020	Dr. Alberto Portes Ribeiro CRM-ES 6912	Apresenta enquadramento	Setembro
212	Sonia Bonaparte	010834/2020	Dra. Adriana Barbosa Moraes CRM-ES 8392	Apresenta enquadramento para	Agosto
213	Sonia Bonaparte	010834/2020	Dra. Adriana Barbosa Moraes CRM-ES 8392	Apresenta enquadramento	Agosto
214	Sonia Maria Nunes Amorim Braz	006058/2020	Dr. Alberto Portes Riberio CRM-ES 6912	não é de competência desta junta	Julho
215	Sonia Maria Nunes Amorim Braz	006058/2020	Dr. Alberto Portes Riberio CRM-ES 6912	não apresenta enquadramento	Julho
216	Sonia Maria Sperancini	012653/2020	Dr. Alberto Portes Ribeiro CRM-ES 6912	não apresenta enquadramento	Stembro
217	Sonia Maria Sperancini	012653/2020	Dr. Alberto Portes Ribeiro CRM-ES 6912	não apresenta enquadramento	Novembro
218	Sonia Regina Alves Fernandes	010420/2020	Dra. Adriana Barbosa de Moraes CRM- ES 8392	Não apresenta enquadramento	Agosto
219	Sonia Regina Alves Fernandes	010420/2020	Dra. Adriana Barbosa de Moraes CRM- ES 8392	Não apresenta enquadramento	Agosto
220	Teobaldo Antonio Magnago Heleodoro	011315/2020	Dra. Adriana Barbosa de Moraes CRM-ES 8392	não apresenta enquadramento	
221	Terezinha Cristina da Costa	0014395/2020	Dr. Alberto Portes Ribeiro Portes CRM-ES 6912	não apresenta enquadramento	Novembro
222	Thamila Lima Badaro	012608/2020	Dra. Adriana Barbosa de Moraes CRM-ES 8392	não apresenta enquadramento	Outubro
223	Tharcisio Vieira	009535/2020	Dra. Adriana Barbosa de Moraes, CRM- ES 8392	apresenta enquadramento	Agosto
224	Tito Livio Gomes e Gama	013379/2020	Dr. Alberto Portes Ribeiro CRM-ES 6912	não apresenta enquadramento	Outubro
225	Valdete Miguel Ribeiro	013607/2020	Dra. Adriana Barbosa de Moraes CRM-ES 8392	não apresenta enquadramento	Outubro
226	Valentim Luiz Vicozi	011134/2020	Dr. Alberto Portes Ribeiro CRM-ES 6912	não apresenta enquadramento	Setembro
227	Vanda Sonia Inácio	006976/2020	Dr. Alberto Portes Ribeiro, CRM-ES 6912,	apresenta enquadramento	Agosto
228	Vanessa Oliveira Pavani	001049/2020	Dra. Adriana Barbosa de Moraes CRM-ES 8392	Apresenta enquadramento	Agosto
229	Vanessa Oliveira Pavani	010849/2020	Dra. Adriana Barbosa de Moraes CRM-ES 8392	Apresenta enquadramento	Agosto
230	Vania Sonia Inácio	006916/2020	Dr. Alberto Portes Ribeiro, CRM-ES 6912,	apresenta enquadramento	Agosto
231	Vanusa Novais Porto	008666/2020	Dr. Alberto Portes Ribeiro CRM-ES 6912	não apresenta enquadramento	Setembro
232	Vera Alves Ludgero	007288/2020	Dr. Alberto Portes Ribeiro CRM-ES 6912, resolve:	Apresenta enquadramento	Agosto
233	Vera Alves Ludgero	007288/2020	Dra. Adriana Barbosa de Moraes CRM-ES 8392	apresenta enquadramento	Julho
234	Vera Alves Ludgero	007288/2020	Dra. Adriana Barbosa de Moraes CRM-ES 8392	apresenta enquadramento	Julho
235	Veredilson Belém	016540/2020	Dra. Adriana Barbosa de Moraes CRM-ES 8392	pois não pode estabelecer nexo causal por presunção, e sim por certeza, o que, em caráter excepcional e atípico, não se estabelece	Dezembro
236	Veredilson Belém	014534/2020	Dr. Alberto Portes Ribeiro CRM-ES 6912	30 dias pelo covid	Novembro
237	Vilmondes Otavio Pereira de Castro	011000/2020	Dra. Adriana Barbosa de Moraes CRM-ES 8392	não apresenta enquadramento	Setembro
238	Vitória Valadares Mota Sacconi	016923/2020	Dra. Adriana Barbosa de Moraes CRM-ES 8392	Não apresenta enquadramento	Dezembro
239	Wenny Edson Merçon Barbosa	011470/2020	Dr. Alberto Portes Ribeiro CRM-ES 6912	apresenta enquadramento	Setembro
240	Wilson do Nascimento Santos	011323/2020	Dr. Alberto Portes Ribeiro CRM-ES 6912	não apresenta enquadramento	
241	Wilza Carla Carvalho Arevabini	008191/2020	Dra. Adriana Barbosa de Moraes CRM-ES 8392	não apresenta enquadramento	Julho
					Soma 241

Ipasli

Instituto De Previdência
E Assistência Dos Servidores
Do Município De Linhares



PRORROGAÇÃO LIC. TRATAMENTO DE SAUDE POR ACIDENTE DE TRABALHO 2020 PML					
Nº	NOME DO SERVIDOR	Nº PROCESSO	PERITO	TEMPO	
1	Aldair Dos Santos Silva	024492/2020	DR. Adriana Barbosa de Moraes, CRM-ES 8392	60 DIAS	Janeiro
2	Bethsean Zocateli Augusto	012642/2020	Dra. Adriana Barbosa de Moraes CRM-ES 8392	60 DIAS	Outubro
3	Bethsean Zocateli Augusto	012642/2020	Dra. Adriana Barbosa de Moraes CRM-ES 8392	60 dias	Outubro
4	Celia da Silva Gonçalves	023035/2019	Dra. Adriana Barbosa de Moraes CRM-ES 8392	Negada	Janeiro
5	Eliana Boone de Sousa Soeiro	134543/2020	Dr. Adriana Barbosa de Moraes CRM-ES 8392	90 dias	Janeiro
6	Eliana Boone de Souza Soeiro	016439/2020	Dr. Adriana Barbosa de Moraes CRM-ES 8392	46 dias	Dezembro
7	Eliana Boone de Souza Soeiro	013543/2020	Dr. Adriana Barbosa de Moraes CRM-ES 8392	90 dias	Janeiro
8	Eliana Boone de Souza Soeiro	013543/2020	Dr. Adriana Barbosa de Moraes CRM-ES 8392	90 dias	JANEIRO
9	Eliena Basoni Juste	009777/2020	Dr. Alberto Portes Ribeiro CRM-ES 6912	30 DIAS	JULHO
10	Marilene Coelho Pião	013437/2020	DR. Alberto Portes Ribeiro CRM-ES .6912	07 dias	Outubro
11	Marilene Coelho Pião	013437/2020	DR. Adriana Barbosa de Moraes, CRM-ES 8392	07dias a partir de	OUTUBRO
12	Marilene Coelho Pião	010191/2020	DR. Adriana Barbosa de Moraes, CRM-ES 8392	60 DIAS solíc ap	Agosto
13	Marilene Coelho Pião	007707/2020	Dra. Adriana Barbosa de Moares CRM-ES 8392	90 DIAS	JULHO
14	Moacir Mendes De Souza	014777/2020	Dra. Adriana Barbosa de Moraes CRM-ES 8392	90 dias	Novembro
15	MOACIR MENDES DE SOUZA	004360/2020	Dra. Adriana Barbosa de Moraes CRM-ES 8392	180 dias	MAIO
16	Moacir Mendes De Souza	009662/2020	Dra. Adriana Barbosa de Moraes CRM-ES 8392	120 dias	AGOSTO
17	Moacir Mendes De Souza	014777/2020	Dra. Adriana Barbosa de Moraes CRM-ES 8392	90 DIAS	NOVEMBRO
					Soma 17

ATENDIMENTOS REALIZADOS PELA JUNTA MÉDICA OFICIAL NO ANO DE 2020. PML

Licença P/ Trat. De Saude	Prorrogação Trat. De Saúde	Readaptação	Acompanhamen to De Pessoa Doente Na Familia	Covid-19	Cessaçào de Lic. Sem Vencimentos	P.LIC. TRAT.DE SAUDE POR ACI DE TRABALHO 2020 PML
145	117	118	81	241	44	17

LICENÇA PARA TRATAMENTO DE SAUDE 2020 FACELI					
Nº	NOME DO SERVIDOR	Nº PROCESSO	PERITO	TEMPO	
1	Daiane Kelli Magnago	000276/2020			
2	Alaércio Magnago	000268/2020	Dr. Alberto Portes Ribeiro CRM-ES 6912	180 DIAS RESTRIÇÃO	MARÇO
3	Daiane Kellen Magnago	000276/2020	Dr. Robson de Oliveira Botelho CRM-ES 47324	30 dias	JULHO
4	Gustavo Moulin Ribeiro	00183/2020	Dr. Alberto Portes Ribeiro CRM-ES 6912	05 dias	Maio
					4

PRORROGAÇÃO DE LICENÇA PARA TRATAMENTO DE SAUDE 2020 FACELI					
Nº	NOME DO SERVIDOR	Nº PROCESSO	PERITO	TEMPO	Mês
1	Daiane Kellen Magnago	000372/2020	Dr. Alberto Portes Ribeiro CRM-ES 6912	30 dias	AGOSTO
2	Daiane Kellen Magnago	000313/2020	Dr. Adriana Barbosa de Moraes CRM-ES 8392	30 dias	JULHO
3	Daiane Kellen Magnago	000503/2020	Dr. Adriana Barbosa de Moraes CRM-ES 8392	30 DIAS	NOVEMBRO
4	Daiane Kellen Magnago	000421/2020	Dr. Adriana Barbosa de Moraes CRM-ES 8392	40 DIAS	SETEMBRO
5	Daiane Kellen Magnago	000556/2020	Dr. Adriana Barbosa de Moraes CRM-ES 8392	60 dias	Dezembro
6	Daiane Kellen Magnago	000059/2020	Dra. Adriana Barbosa de Moraes CRM-ES 8392	60 dias	Fevereiro
7	Luciane Martins de Oliveira Matos	000195/2020	Dra. Adriana Barbosa de Moraes CRM-ES 8392,	90 dias	Maio
					7

OUTROS ATENDIMENTOS 2020 FACELI					
Nº	NOME DO SERVIDOR	Nº PROCESSO	PERITO	TEMPO	Mês
	Leticia Pasolini Peres Loureiro	000342/2020	Dra. Adriana Barbosa de Moraes, CRM-ES 8392	Negada	AGOSTO

ATENDIMENTOS REALIZADOS PELA JUNTA MÉDICA OFICIAL NO ANO DE 2020. FACELI

Licença P/ Trat. De Saude	Prorrogação Trat. De Saude	Readaptação	Acompanhamento De Pessoa Doente Na Familia	Covid-19	Cessação de Lic. Sem Vencimentos	Outros	Demais (Outros atendim entos)	Total Atendimen tos ano 2020
4	7					1		12

SAAE

COVID- 19 2020 SAAE					
Nº	NOME DO SERVIDOR	Nº PROCESSO	PERITO	TEMPO	Mês
	Elvecio Grassi Rangel	000869- 2020	DRA. Adriana Barbosa de Moraes CRM-ES 8392	Negada não enquadra	Setembro
1	Marilia Barbosa de Farias	01180/2020	Dr. Alberto Portes Ribeiro CRM-EZS 6912	apresenta enquadramento	Novembro
2	Santos Lucas	000928/2020	Dr. Alberto Portes Ribeiro CRM-ES 6912	Negada	Outubro
3	Alaércio Magnago	000869/2020	Dra. Adriana Barbosa de Moraes CRM-ES 6912	Negada	Setembro



4	Berenildo de Oliveira Custodio Bastos	000821/2020	Dr. Alberto Portes Ribeiro CRM-ES 6912	não apresenta enquadramento	SETEMBRO
5	Virgínio Rodrigues dos Santos	000853/2020	Dr. Alberto Portes Ribeiro CRM-ES 6912	não apresenta enquadramento	SETEMBRO
6	Elvecio Grassi Rangel	000869-2020	DRA. Adriana Barbosa de Moraes CRM-ES 8392	não apresenta enquadramento	SETEMBRO
7	JOÃO CARLOS SOUZA COSTA	00851/2020	Dr. Alberto Portes Ribeiro CRM-ES 6912	não apresenta enquadramento	SETEMBRO
8	MARILIA BARBOSA DE FARIAS	001125/2020	Dr. Alberto Portes Ribeiro CRM-ES 6912	apresenta enquadramento	NOVEMBRO
					8

LICENÇA PARA TRATAMENTO DE SAUDE 2020 SAAE					
Nº	NOME DO SERVIDOR	Nº PROCESSO	PERITO	TEMPO	MES
1	Julimaicon Paulo Barbosa	001210/2020	Dr. Alberto Portes Ribeiro CRM-ES6912		Dezembro
2	Santos Lucas	000362/2020	Dr. Alberto Portes Ribeiro CRM-ES 6912	65 dias	Maio
					2

READAPTAÇÃO 2020 SAAE					
Nº	NOME DO SERVIDOR	Nº PROCESSO	PERITO	TEMPO	MES
1	Alaercio Magnago	00268/2020	Dr. Alberto Portes Ribeiro CRM-ES 6912	Conc. Restrição	Março
2	Berenilda de Oliveira Custodio Bastos	000941/2020	Dr. Alberto Portes Ribeiro CRM-ES 6912	Negada	Outubro
3	Elvecio Grassi Rangel	000379-2020	Dr. Alberto Portes Ribeiro CRM-ES 6912	Concedido	Maio
4	Elvecio Grassi Rangel	000869-2020	DRA. Adriana Barbosa de Moraes CRM-ES 8392	Negada	Julho
5	Francisco de Assis dos Santos	000870/2020	Dra. Adriana Barbosa de Moraes CRM-ES 8392	Negada	Setembro
6	Francisco de Assis dos Santos	000870/2020	Dra. Adriana Barbosa de Moraes CRM-ES 8392	Negada	Setembro
7	Gilbran Giovanelli dos Santos	000021/2020	Dr. Alberto Portes Ribeiro CRM-ES 6912	Concedido	Fevereiro
8	JOELBER DA SILVA DE OLIVEIRA	001219/2020	<u>Dr. Alberto Portes Ribeiro</u> CRM-ES 6912	Concedido	Dezembro
9	Joelber Da Silva Santos	000543/2020	Dr. Alberto Portes Ribeiro CRM-ES 6912	Restrição	Setembro
10	Luzinete daSilva	000536/2020	Dr. Alberto Portes Ribeiro CRM-ES 6912	90 dias	Junho
11	Luzinete Silva	000538/2020	Dr. Alberto Portes Ribeiro CRM-ES 6912	Concedido	Junho
12	Rosilene Leite	00272/2020	Dr. Alberto Portes Ribeiro CRM-ES 6912	Negada	Maio
13	Sheyla da Silva Santos	000897/2020	Dra Adriana Barbosa Moraes CRM-ES 8392	Concedido readap	Setembro
14	Sheyla da Silva Santos Abertura: 03/11/2020	01102/2020	Dra Adriana Barbosa Moraes CRM-ES 8392	Concedido	Novembro
					14

Ipasli

Instituto De Previdência
E Assistência Dos Servidores
Do Município De Linhares



ATENDIMENTOS REALIZADOS PELA JUNTA MÉDICA OFICIAL NO ANO DE 2020.

SAAE

Licença P/ Trat. De Saude	Prorrogação Trat. De Saude	Readaptação	Acompanhamento De Pessoa Doente Na Familia	Covid-19	Cessaçao de Lic. Sem Vencimentos	Outros	Demais (Outros atendimentos)	Total Atendimentos ano 2020
2		14		8				

CAMARA

CAMARA - Readaptação 2020					
Nº	NOME DO SERVIDOR	Nº PROCESSO	PERITO	TEMPO	MES
1	angélica Bernardino	003751/2020	Dr. Alberto Portes Ribeiro CRM-ES 6912	Concedido	Novembro

CAMARA - licença para Tratamento de Saude 2020					
Nº	NOME DO SERVIDOR	Nº PROCESSO	PERITO	TEMPO	MES
1	Gabriela Goulart Booni	002859/2020	Dr. Alberto Portes Ribeiro CRM-ES 6912	30 dias	Agosto

CAMARA - Prorrogação de Licença para Tratamento de Saude 2020					
Nº	NOME DO SERVIDOR	Nº PROCESSO	PERITO	TEMPO	MES
1	Gabriela Goulart Booni	4120 0/2020	Dra. Adriana Barbosa de Moraes CRM-ES 8392	30 dias	Novembro
2	Gabriela Goulart Booni	3260/2020	Dra. Adriana Barbosa de Moraes CRM-ES 8392	60 dias	Setembro

ATENDIMENTOS REALIZADOS PELA JUNTA MÉDICA OFICIAL NO ANO DE 2020.

CÂMARA

Licença P/ Trat. De Saude	Prorrogação Trat. De Saude	Readaptação	Acompanhamento De Pessoa Doente Na Familia	Covid-19	Cessaçao de Lic. Sem Vencimentos	Outros	Demais (Outros atendimentos)	Total Atendimentos ano 2020
1	2	1						



8. TAXA DE ADMINISTRAÇÃO

a) Evidenciação mensal da base de calculo para apuração do limite de gastos para a o exercício, por poder;

ANO 2018/MÊS	APÓS. E PENS.	SERVIDORES ATIVOS
JANEIRO	3.209.206,13	15.021.509,98
FEVEREIRO	3.264.224,66	13.111.998,11
MARÇO	3.310.369,00	12.975.136,82
ABRIL	3.322.950,85	13.198.359,49
MAIO	3.371.566,39	13.386.942,51
JUNHO	3.372.636,89	13.214.803,24
JULHO	3.384.506,76	13.296.267,83
AGOSTO	3.892.483,88	12.997.421,00
SETEMBRO	3.449.920,06	13.053.209,60
OUTUBRO	3.491.494,35	13.152.547,30
NOVEMBRO	3.514.845,45	13.423.506,54
DEZEMBRO	5.877.688,30	29.117.243,43
SUBTOTAL	39.947.047,27	175.948.945,85

TOTAL GERAL DA BASE DE CALCULO	220.410.839,32
--------------------------------	----------------

8. Taxa de Administração

b) Evidenciação do cumprimento do limite de gastos no exercício;



MUNICÍPIO DE LINHARES
INSTITUTO DE PREVIDÊNCIA E ASSISTENCIA DOS SERVIDORES PÚBLICOS DE LINHARES
ESPIRITO SANTO
06.939.919/0001-21
BALANCETE ANALÍTICO DA DESPESA ORÇAMENTÁRIA
EXERCÍCIO DE 2020

FL	RUBRICA
Nº PROCESSO	

Emissão: 25/03/2021 18:27:47

Descrição	Ficha	Autorização		Empenhado		Saldo da Dotação	Liquidação		Empenhado a Liquidar	Pago		Liquidado a Pagar	Empenhado a Pagar
		Orçado	Atualizado	No Período	Até o Período		No Período	Até o Período		No Período	Até o Período		
20 - Instituto de Previdência e Assistência dos Servidores Públicos de Linhares													
01 - Instituto de Previdência e Assistência dos Servidores Públicos de Linhares													
2001.0912201002.003 - Manutenção das Atividades Administrativas													
31900400000 - CONTRATAÇÃO POR TEMPO DETERMINADO	0000001	12.000,00	12.000,00			12.000,00							
31901100000 - VENCIMENTOS E VANTAGENS FIXAS - PESSO	0000002	1.700.000,00	1.700.000,00	904.530,89	904.530,89	795.469,11	904.530,89	904.530,89		904.530,89	904.530,89		
31901300000 - OBRIGAÇÕES PATRONAIS	0000003	200.000,00	200.000,00	45.115,89	45.115,89	154.884,11	45.115,89	45.115,89		41.477,99	41.477,99	3.637,90	3.637,90
31901600000 - OUTRAS DESPESAS VARIÁVEIS - PESSOAL CI	0000004	200,00	200,00			200,00							
31909100000 - SENTENÇAS JUDICIAIS	0000005	10.000,00	10.000,00			10.000,00							
31909200000 - DESPESAS DE EXERCÍCIOS ANTERIORES	0000006	1.200,00	1.200,00			1.200,00							
31909400000 - INDENIZAÇÕES E RESTITUIÇÕES TRABALHIS	0000007	50.000,00	50.000,00			50.000,00							
33504100000 - CONTRIBUIÇÕES	0000008	300,00	300,00			300,00							
33900800000 - OUTROS BENEFÍCIOS ASSISTENCIAIS	0000009	1.500,00	1.500,00			1.500,00							
33901400000 - DIARIAS - PESSOAL CIVIL	0000010	45.000,00	45.000,00	6.730,29	6.730,29	38.269,71	6.730,29	6.730,29		6.730,29	6.730,29		
33903000000 - MATERIAL DE CONSUMO	0000011	35.000,00	35.000,00	11.429,20	11.429,20	23.570,80	11.429,20	11.429,20		11.429,20	11.429,20		
33903300000 - PASSAGENS E DESPESAS COM LOCOMOÇÃO	0000012	25.000,00	25.000,00	3.206,80	3.206,80	21.793,20	3.206,80	3.206,80		3.206,80	3.206,80		
33903500000 - SERVICOS DE CONSULTORIA	0000013	75.000,00	75.000,00	19.150,00	19.150,00	55.850,00	19.150,00	19.150,00		19.150,00	19.150,00		
33903600000 - OUTROS SERVICOS DE TERCEIROS - PESSOA	0000014	150.000,00	225.000,00	217.788,30	217.788,30	7.211,70	217.788,30	217.788,30		217.788,30	217.788,30		
33903900000 - OUTROS SERVICOS DE TERCEIROS-PESSOA J	0000015	320.000,00	320.000,00	244.596,87	244.596,87	75.403,13	244.551,26	244.551,26	45,61	244.551,26	244.551,26		45,61
33904000000 - SERVIÇOS DE TECNOLOGIA DA INFORMAÇÃ	0000016	200.000,00	200.000,00	126.967,11	126.967,11	73.032,89	126.967,11	126.967,11		126.967,11	126.967,11		
33904600000 - AUXILIO-ALIMENTAÇÃO	0000017	35.000,00	35.000,00	21.315,00	21.315,00	13.685,00	21.315,00	21.315,00		21.315,00	21.315,00		
33904700000 - OBRIGAÇÕES TRIBUTARIAS E CONTRIBUTIV	0000018	8.000,00	8.000,00	3,70	3,70	7.996,30	3,70	3,70		3,70	3,70		
33909100000 - SENTENCAS JUDICIAIS	0000019	10.000,00	10.000,00			10.000,00							
33909200000 - DESPESAS DE EXERCÍCIOS ANTERIORES	0000020	1.200,00	1.200,00			1.200,00							
33909300000 - INDENIZAÇÕES E RESTITUIÇÕES	0000021	2.000,00	2.000,00	205,92	205,92	1.794,08	205,92	205,92		205,92	205,92		
33929600000 - RESSARCIMENTO DE DESPESAS DE PESSOAL	0000022	600.000,00	590.000,00			590.000,00							
44905100000 - OBRAS E INSTALAÇÕES	0000023	40.000,00	40.000,00			40.000,00							
44905200000 - EQUIPAMENTO E MATERIAL PERMANENTE	0000024	30.000,00	30.000,00	12.623,00	12.623,00	17.377,00	12.623,00	12.623,00		12.623,00	12.623,00		
44906100000 - AQUISIÇÃO DE IMÓVEIS	0000025	700.000,00	635.000,00			635.000,00							
TOTAL PROJETO/ATIVIDADE:		4.251.400,00	4.251.400,00	1.613.662,97	1.613.662,97	2.637.737,03	1.613.617,36	1.613.617,36	45,61	1.609.979,46	1.609.979,46	3.637,90	3.683,51
TOTAL UNIDADE ORÇAMENTÁRIA:		4.251.400,00	4.251.400,00	1.613.662,97	1.613.662,97	2.637.737,03	1.613.617,36	1.613.617,36	45,61	1.609.979,46	1.609.979,46	3.637,90	3.683,51
TOTAL ÓRGÃO:		4.251.400,00	4.251.400,00	1.613.662,97	1.613.662,97	2.637.737,03	1.613.617,36	1.613.617,36	45,61	1.609.979,46	1.609.979,46	3.637,90	3.683,51
TOTAL GERAL:		4.251.400,00	4.251.400,00	1.613.662,97	1.613.662,97	2.637.737,03	1.613.617,36	1.613.617,36	45,61	1.609.979,46	1.609.979,46	3.637,90	3.683,51

Márcio Pimentel Machado
Diretor Presidente

Jardel dos Santos Magnago
Contador | CRC ES 021926/O

Ipasli

Instituto De Previdência
E Assistência Dos Servidores
Do Município De Linhares





Instituto De Previdência
E Assistência Dos Servidores
Do Município De Linhares



**DE ACORDO COM A LEI A TAXA DE ADMINISTRAÇÃO É DE 2%
PORTANTO A BASE DE CALCULO É DE 220.410.839,32 X 2% = 4.408.216,79**

Limite de gastos: R\$ 4.408.216,79 (2%)
Gastos realizados: R\$ 1.609.979,46
Percentual de gasto: 0,7304448% da base de calculo.

8. Taxa de Administração

c) Relação das licitações homologadas no exercício, evidenciando o fornecedor, objeto licitado e valores envolvidos;

Não houve licitação no ano de 2020

8. Taxa de Administração

d) Relação dos contratos firmados no exercício, evidenciando os fornecedores contratados, o objeto da contratação, prazo de duração e os valores totais envolvidos no exercício;

Não houve licitação no ano de 2020

9. GESTÃO PATRIMONIAL

9. Gestão Patrimonial

a) Evidenciação dos ativos e passivos de maior relevância;

Ativos:

Aplicações e saldos de contas correntes em 31/12/2020 totalizando R\$ 289.866.191,10

9. Gestão Patrimonial

b) Evidenciação do cronograma e do cumprimento dos prazos do processo de convergência contábil, nos termos da Portaria STN nº 548, de 24 de setembro de 2015, que trata da aprovação do Plano de Implantação dos Procedimentos Contábeis Patrimoniais – PIPCP.

Em 2020 devido a prorrogação o patrimonio do Ipasli sera evidenciario nos termos da portaria STN 548/2015.

10. GESTÃO ATUARIAL

10. Gestão atuarial

a) Informações sobre a empresa e os atuários responsáveis pela elaboração das últimas cinco avaliações atuariais anuais, seus respectivos contratos e valores dispendidos;

Ano PCA	Empresa	Atuario	Contrato	Valor
2020	Ec2g Assessoria e Consultoria	Felix Orlando Villalba	2020	5.724,00
2019	Etaa – Escritorio Tecnico de Ass. Atuarial	Richard Mendes	2018	Valor inserádo dentro do contrato de assessoria anual.
2018	Etaa – Escritorio Tecnico de Ass. Atuarial	Richard Mendes	2018	Valor inserádo dentro do contrato de assessoria anual.
2017	Gold Prev Consultoria	Júlio André Laranjo	2017	7.780,00
2016	CSM Consultoria e Seguridade Municipal	Francisco H S Magro	2016	4.800,00

10. Gestão atuarial

b) Comparativo detalhado do resultado atuarial (ativo e passivo) dos últimos cinco exercícios;

	2016	2017	2018	2019	2020
ATIVO DOS PLANOS	208.787.031,23	233.227.486,08	241.130.254,99	289.866.191,10	308.505.187,81

Provisões Matemáticas	2016	2017	2018	2019	2020
Previdenciario	145.468.793,90	7.017.024,73	60.450.638,27	287.525.298,875	155.684.029,00
(+) Benefícios Concedidos	487.160,18	1.872.249,59	6.121.925,70	4.228.461,39	3.801.405,62
(+) Benefícios a Conceder	57.080.718,46	(8.889.274,32)	54.328.712,57	74.687.984,60	151.882.623,37
Ajuste do Plano Previdenciario	87.900.915,26			208.608.852,86	

Deficit/Superavit	2016	2017	2018	2019	2020
	87.900.915,26	214.927.741,18	60.450.638,27	287.525.298,85	171.046.144,27

Provisões Matemáticas	2016	2017	2018	2019	
Financeiro	3.963.242,10	2.198.717.458,00	0,00	2.336.457,66	1.299.052.104,41
(+) Benefícios Concedidos	422.955.528,11	551.617.648,54	2.498.728,10	2.336.457,66	523.361.537,19
(+) Benefícios a Conceder	1.238.648.331,95	1.647.099.809,46	0,00	0,00	775.690.567,22
Ajuste do Plano -inancieiro	(1.657.640.617,96)		0,00	0,00	0,00

Deficit/Superavit	2016	2017	2018	2019	2020
	(1.657.640.61	(2.196.697.071,57)	2.478.728,10	2.336.457,66	-1.213.045.059,55

10. Gestão atuarial

c) Detalhamento do plano de amortização do déficit atuarial adotado pelo ente, instituído por lei;

O plano de amortização do déficit atuarial vigente para o RPPS de Linhares, foi instituído pela Lei Complementar n.º 022 de 30 de julho de 2013, alterando a Lei Complementar n.º 2330 de 19 de dezembro de 2002, nessa alteração foi instituído a segregação de massas separados pelos planos financeiro e previdenciario. A Lei Complementar n.º 050, de 22 de dezembro de 2017, extinguiu a alíquota suplementar de 7,30% ficando o município com a responsabilidade de realizar aportes para cobertura de insuficiência financeira.

DETALHAMENTO DO PLANO DE AMORTIZAÇÃO DE DEFICIT ATUARIAL ADOTADO PELO ENTE NO ANO DA PCA PARA VALIDADE DO ANO POSTERÁOR.

PLANO FINANCEIRO:

Análise dos regimes financeiros e métodos atuariais adotados e perspectivas futuras de comportamento dos custos e dos compromissos do Plano de Benefícios;

No plano de custeio do Plano Financeiro sob o regime de repartição simples ficaram mantidas as alíquotas de 11,00% para o Servidor, e 22,00% para a Prefeitura. O Plano Financeiro em extinção é deficitário e o Tesouro Municipal **arcará com os déficits** até a total extinção deste grupo de servidores, que é fechado para novos entrantes.

PLANO PREVIDENCIARIO:

*** Plano de custeio a ser implementado e medidas para manutenção do equilíbrio financeiro e atuarial;**

O Custo Normal Líquido encontrado foi de 31,00% sobre a folha de remuneração dos servidores ativos, sendo aplicado mais 2,00% para o custeio administrativo do Plano, que acarreta um custo total de 33,00%. Portanto, 11,00% descontado sobre a remuneração do servidor, e 22,00% sob-responsabilidade do Ente. Não há alíquota suplementar ou plano de amortização porque o Plano Previdenciário está atuarialmente superavitário.

10. Gestão atuarial

d) Evidenciação dos aportes atuariais recebidos nos últimos cinco exercícios;

Não houve recebimento de aportes atuariais.

11. GESTÃO DE PESSOAS

11. Gestão de pessoas

a) Evidenciação o quantitativo de servidores que o RPPS possui para realização das suas atividades (contratados, comissionados, efetivos e/ou cedidos), os treinamentos que os mesmos realizaram no decorrer do exercício, além da sua respectiva política de remuneração (Plano de Carreira, Vantagens Pessoais, Auxílios, etc.).

1 - Anexo da Lei complementar n.º 51/2017, evidenciando os cargos efetivos do IPASLI, sendo que até a presente data não foi realizado concurso público para preenchimento das vagas, e que o IPASLI funciona com servidores cedidos da Prefeitura Municipal de Linhares.

LEI COMPLEMENTAR Nº 51, DE 29 DE DEZEMBRO DE 2017.

***DISPÕE SOBRE O PLANO DE CARGOS,
CARREIRAS E
REMUNERAÇÕES
DOS SERVIDORES PÚBLICOS DA
ADMINISTRAÇÃO DIRETA DO PODER
EXECUTIVO, DAS AUTARQUIAS E DAS
FUNDAÇÕES DO MUNICÍPIO DE
LINHARES.***

ANEXO II

Quadro de Cargos Efetivos do Instituto de Previdência e Assistência dos Servidores do Município de Linhares – IPASLI

ENSINO FUNDAMENTAL COMPLETO				
CARGO	VAGAS	REQUISITO DE INGRESSO	TABELA	JORNADA
Agente de Serviços Gerais	8	Ensino fundamental completo	1	40hs

ENSINO MEDIO COMPLETO				
CARGO	VAGAS	REQUISITO DE INGRESSO	TABELA	JORNADA
Agente Previdenciário	8	Ensino médio completo	2	40hs
Condutor de Veículos	1	Ensino médio completo	2	40hs

ENSINO MÉDIO TÉCNICO COMPLETO				
CARGO	VAGAS	REQUISITO DE INGRESSO	TABELA	JORNADA
Técnico em Tecnologia da Informação	2	Ensino médio completo com curso técnico em informática	3	40hs

ENSINO SUPERIOR COMPLETO				
CARGO	VAGAS	REQUISITO DE INGRESSO	TABELA	JORNADA

Analista Previdenciário	5	Ensino superior completo, a ser definido em Edital de Concurso Público, e registro profissional, quando aplicável	4	30hs
Contador	1	Ensino superior completo em ciências contábeis e registro profissional	4	30hs
Perito Médico Previdenciário	3	Ensino superior completo em medicina com especialização em medicina do trabalho e registro profissional	5	12hs
Procurador Autárquico Previdenciário	2	Ensino superior completo em direito e registro profissional	6	30hs

2 – Anexo da Lei n.º 2436/2004, evidenciando os cargos comissionados do IPASLI, sendo que os Diretores Presidente e Administrativo Financeiro, exclusivamente comissionados, e os cargos restantes ocupados por servidores efetivos do Município de Linhares.

(Redação dada pela Lei nº 3674/2017)

ANEXO II da Lei nº 2.436/2004			
CARGOS DE PROVIMENTO EM COMISSÃO			
Denominação do Cargo	Vagas	Referência	Vencimento
<i>Diretor Presidente</i>	1	CCS-01	R\$ 9.160,06
<i>Diretor Administrativo/Financeiro</i>	1	CCS-02	R\$ 4.187,86
<i>Diretor de Benefícios</i>	1	CCS-02	R\$ 4.187,86
<i>Assessor para Assuntos Jurídicos e Institucionais (Incluído pela Lei nº 3674/2017)</i>	1	CCS-02	R\$ 4.187,86
<i>Chefe da Divisão de Gestão de Pessoas, Materiais e Patrimônio (Incluído pela Lei nº 3674/2017)</i>	1	CCS-03	R\$ 3.126,57
<i>Chefe da Divisão de Benefícios e Compensação Previdenciária (Incluído pela Lei nº 3674/2017)</i>	1	CCS-03	R\$ 3.126,57



3 – Treinamentos:

1 - SEMINÁRIO DE QUALIFICAÇÃO A NOVA PREVIDÊNCIA NOS RPPS MUNICIPAIS" EM VITÓRIA - ES NO DIA 12 DE FEVEREIRO DE 2020.

2 - 2º CONGRESSO BRASILEIRO DE INVESTIMENTOS DOS RPPS" NOS DIAS 11 A 13 DE MARÇO DE 2020 EM FLORIANÓPOLIS-SC